

ARTIST MANAGEMENT SYSTEM

# SPACED9 MEMBERS

---

New York • Paris • London • Seoul • Tokyo

*space*9

# ABOUT SPACED9 PHILOSOPHY & HISTORY



2005年、ニューヨークで開館したフンギャラリー(Hun Gallery)は多様な国籍の力量ある芸術家たちを発掘し、200回以上の企画展示を通じて世界中の2,000余名のアーティストたちと出会ってきました。また、文化センターを併せて運営し、経済的困難により文化芸術活動に制約を受ける児童、青少年、高齢層へ無償で美術教育プログラムを提供し、文化と共に幸せを分かち合う場を実践してきました。



HUN GALLERY, NEW YORK



spaceD9, NEW YORK



HUN GALLERY, CHANG WON



spaceD9, Seoul

2007年、フンギャラリーに続き、ニューヨーク・イーストヴィレッジにヴィレッジにスペースデザインギャラリーをオープンし、より広い視野でアーティストを管理・支援するシステム[スペースデザインメンバーズ]の運営を開始しました。スペースデザインは内部的には創造的な明日の主役を発掘することに重点を置き、対外的には韓国アーティストの芸術的力が国際舞台へ進出し、韓国美術の優秀性を世に知らしめる礎となるべく尽力してきました。

2017年にはスペースデザイン、ソウルをオープンし、情熱あふれる芸術家を発掘して彼らの創作意欲を継続的に鼓舞しようと努め、これにより国内でも本格的に[スペースデザインメンバーズ]の運営を開始しました。

2018年から[スペースデザインメンバーズ]は、ニューヨークのDACIA Gallery、パリのGalerie New Image、ロンドンのESPACIO Galleryなどと継続的な提携を通じてシステムを拡張運営してきました。

# GLOBAL NETWORK & PARTNERS



## NEW YORK

spaceD9 New York  
DACIA Gallery  
Staller Center  
KCC Art Center



## PARIS

L'ALÉATOIRE Art gallery  
Galerie New Image  
Espace Sylvia Rielle  
Galerie Saint-Roch



## LONDON

Espacio Gallery (Shoreditch)



## TOKYO

Flag Ginza Gallery (Ginza)  
Design Festa Gallery



## SEOUL

Seoul Cultural Foundation  
Seongdong Cultural Foundation



## GLOBAL PARTNERS

New Jersey, Beijing, Weihai,  
Barcelona, Luxembourg Network

New York Paris London Seoul Tokyo

## [About spaceD9 Members]



[スペースダイナイン メンバーズ]はスペースダイナインの前身であるニューヨーク・フンギャラリーが2007年から運営してきたアーティスト・マネジメントシステムです。メンバーズに選定されたアーティストは1年間ギャラリーに所属し、メンバーシップ・アーティストとして活動することができます。[スペースダイナイン メンバーズ]は、それぞれ異なる展示企画構成によりRISE Members, PLUS Members, Full Members そしてSpecial Members で構成されています。このような所属アーティスト・システムは、ヨーロッパとアメリカで代表的に運営されているギャラリー構造であるコープ(Co-operative)ギャラリーのシステムを応用したものです。スペースダイナインで提示する[スペースダイナイン メンバーズ]は、このコープギャラリー・システムを変形させ、長所を最大化し短所を補完することで、アーティストの皆様が展示のために創作活動に専念できるよう支援する『アーティスト管理システム』であり国内、外の個展、企画展を含む総括的な展示企画と運営はスペースダイナイン側が担当いたします。またメンバーズアーティストの皆様は活動期間中、ギャラリー所属アーティストとして展示費用の削減・支援とともに、より多くの展示回数を保証されます。[スペースダイナイン メンバーズ]はアメリカ・ニューヨークとニュージャージー、フランス・パリ、イギリス・ロンドン、日本・東京、中国・北京と威海、スペイン・バルセロナ、ルクセンブルク、ルクセンブルクなど、海外の多様なギャラリーとネットワーク・システムを構築し[スペースダイナイン メンバーズ]所属アーティストの皆様が海外進出の架け橋の役割を果たしています。

スペースダイナインではすでに海外アーティストとの長きにわたる交流を通じて、多様な国籍の優れたアーティストたちをメンバーズとして選定、管理してきています。海外に比べてアーティスト個人の力量を発揮する機会を得るまでの過程を支援する機関とシステムが不足している韓国芸術界において[スペースダイナイン メンバーズ]のアーティスト管理システムは、韓国アーティストを世界の芸術市場へ導く意義ある役割を果たすことでしょう。

spaceD9 GLOBAL ART MANAGEMENT

# MEMBERS SYSTEM & GLOBAL NETWORK

# D9

アメリカ ニューヨークと ニュージャージー, フランス パリ, イギリス・ロンドン, 日本・東京, 中国 北京と 威海, スペイン バルセロナ, ルクセンブルクなど海外の 多様な ギャラリーと ネットワーク システムを構築し メンバーズ 所属 アーティストの皆様の 海外 進出を 支援しております。

## MEMBERS SYSTEM

- ◆ 海外展示の機会を得ることも難しいですがいざ機会を得たとしても展示を準備する中で直面する障壁が数多くあります。[スペースディナインメンバーズ]は作品構成、輸送、通関、展示設置、通関など展示全般の企画および管理を立体的にご提供いたします。
- ◆ まず単純なアーティスト会員制管理運営を超えて付加プログラム提供そしてメンバーシップ会員費分納サービスなどを通じていわゆるアーティスト個人の実情と目的に適した支援システムを提供して。

### Exhibition Programs (おります 展示)

spaceD9 プログラムメンバーズの展示はアーティスト様の創作目的と方向性に合わせ大きく3種の形態で。

- ◆ **Group Exhibition (進行されます/企画展):** グループ展spaceD9の専門的なキュレーションにより企画されるグループ。(展示です期間)
- ◆ **Art Fair (: 3~7日):** アートフェアグローバル美術市場のトレンドを直接体験し現場マーケティングに集中できるアートフェア出品です。(期間: 2~4日)
- ◆ **Solo Exhibition (個展):** アーティスト様の独創的な作品世界を深く掘り下げ照らし出す単独展示です。(基本7日基準、個展の日程は現地ギャラリーのスケジュールおよびアーティスト様との綿密な協議を通じて決定されます。)

## SUBMISSION SYSTEM

- **作品:** 著作権法に抵触しないアーティスト個人の純粋な創作品であり、テーマの制限はありません。
- **分野:** 絵画, イラストレーション, デジタルアート, 民画, 彫刻, インスタレーション, ビデオ, 写真, 工芸, デザイン, ファッションなどすべての美術ジャンルの作家個人または団体
- **出品作品数:** 1作品(1セット)  
単一作品の出品を原則としますが、下記に明示された展示規格の面積を超えない範囲で連作およびセット構成も可能です。
- **作品規格**  
平面作品: 68×48 cm 未満の作品(見切り材や額縁がある場合は含めたサイズ)  
立体作品(単品): 出品する立体造形が単品である場合、横×縦×高さの三辺がそれぞれ25cm 未満の作品  
立体作品(セット): 出品する立体小品(ジュエリー, デザイングッズなど)がセット構成である場合10個未満は1作品として認められます。ただし展示設置面積は横×縦×高さの三辺がそれぞれ30cm 未満でなければなりません。  
\* 国際輸送および展示運営の安定性のための規格基準です。  
\* 立体作品の出品に関しまして別途お問い合わせいただければ詳しくご案内いたします。

- ◆ spaceD9は、各展示およびプロジェクトの進行時に、参加アーティストへ公式な展示案内と申請書を個別にお送りいたします。アーティストは出品を希望する新作または代表作のイメージおよび作品情報を提出することとなり、最終出品作品は展示全体のバランスとプロジェクトの方向性を考慮して選定され、選定結果は個別にご案内いたします。

# TOTAL MANAGEMENT SUPPORT



## Total Management: All-Inclusive 統合 サポート

アーティストの皆様の進出需要が最も高い企画展とグローバルアートフェア出品の際、spaceD9は展示準備から現場マーケティングまですべてのプロセスを一括代行する『All-Inclusive(オールインワン) 統合 サポート システム』をご提供いたします。これを通じてアーティスト様におかれましては別途の煩雑な事務手続きや追加決済への負担なく、ひたすら素晴らしい作品を出品する創作の本質にのみ存分にご集中いただけます。

- **Curation & Setting:** グローバルトレンドに合致する展示企画
- **Shipping & Customs:** 煩雑な国際作品輸送, 梱包, 複雑な税関通関手続き ギャラリー専属
- **Local Display:** 専門スタッフ派遣による現地現地作品設置, 展示会場管理およびオープニング進行
- **Marketing & Sales:** 広報物制作, 現地マーケティング代行および現場通訳サポート
- **Commission :** ギャラリーが主催する国内外展示(企画展, アートフェア, 個展など)において発生する作品販売収益は **アーティスト 70% 配分**を原則といたします。

## REASONS TO WORK WITH US



### GREAT LOCATION

busy London location



### PROFESSIONAL STAFF

professional gallery team



### ALL INCLUSIVE SERVICE

full gallery support

PREMIUM SERVICE & APPLICATION

# SUPPORT SERVICE & APPLICATION

# Art

## COLLABORATION

教育、アートビジネス、そして社会貢献事業にご関心のあるアーティストの皆様と共に歩みます

- ◆ **Art Lap:**教育プログラム開発
- ◆ **Art Shop:**商品開発および流通
- ◆ **Harmony:**難民児童の心のケア支援
- ◆ **Voucher:** [Art Society] 連携

## CONCIERGE SERVICE

### Concierge Service: 個展 プレミアム オプション

アーティスト様の 単独 個展(Solo Exhibition)をご準備 される場合、展示の 品格と アーティスト様のご利便性を一段と 高めるため オーダーメイド型 コンシェルジュ オプション サービスを 合理的な 別途 費用にて ご提供 いたします。

- ◆ **Exclusive Shipping:** 個展 規模に 合わせた 国際 輸送, 通関および オーダーメイド ディスプレイ
- ◆ **Travel Care:** アーティスト様の 現地 滞在のための 航空券および 宿泊 予約 サポート
- ◆ **Interpretation:** 単独 オープニング・レセプションおよび 深い ビジネス ミーティングのための 専門 通訳
- ◆ **Expert Networking:** 個展に 深みを 添える 国内外の 著名な 美術 評論家 マッチング
- ◆ **Premium PR:** 個展 専用 広報物 企画, デザインおよび 印刷 制作

## RESIDENCY & ART BANK

- ◆ **レジデンス & 文化探訪:** 海外 展示に 参加する際 現地で 実施される アーティスト レジデンス と 文化芸術 探訪 プログラムに 追加で 参加 可能です。(詳細 別途 案内)
- ◆ **Art Bank:** アーティストの 皆様の 情報を 管理する アーカイブ システムです。作品 広報, 販売, レンタルおよび 国際的な アーティスト 交流 などの アート マーケティングのための ものです

## MEMBERSHIP APPLICATION

<b>Genre</b>	絵画, イラストレーション, デジタルアート, 民画, 彫刻, インスタレーション, ビデオ, 写真, 工芸, デザイン, ファッションなどすべての 美術 ジャンルの アーティスト 個人 または 団体
<b>Required</b>	<ol style="list-style-type: none"><li>1. 申請書 (ホームページ ダウンロード または 個別 請求)</li><li>2. 作品 画像 10点 (jpg) * 平面 作品 (1カット), 立体 作品 (2~3カット), メディア (avi)</li><li>3. ポートフォリオ (アーティスト 略歴, アーティスト と 作品の 紹介, 追加 作品)</li></ol>
<b>Process</b>	<ol style="list-style-type: none"><li>01. 申請 受付</li><li>02. 審査</li><li>03. 承認 および 義務 契約書 作成</li></ol>

## ART DISCOVERY PROJECT

spaceD9が構築したグローバル・ネットワークシステム, その拡張のパートナーたちにお会いください.

# Art Gallery

**New York • Paris • London • Seoul • Tokyo**



# NEW YORK GALLERY GUIDE

CLASSIFICATION & CURATION OF NEW YORK'S ART SPACES



## GLOBAL ART & SOCIAL IMPACT

# spaceD9 New York

The center of K culture : Bridging cultures through art and harmony

spaceD9 represents the "Alternative" category. Unlike traditional commercial galleries, these spaces often prioritize the concept and the project over immediate sales.

- Flexible exhibition formats
- Focus on installation and new media
- Incubator for avant-garde ideas

spaceD9 Residency-POP UP Shop



spaceD9 Residency-Gallery



spaceD9 Residency-Studio



## THE LOWER EAST SIDE VIBE

# Dacia Gallery

Maintain a high level of curation

Located in the trendy Lower East Side, Dacia Gallery represents the pulse of contemporary figurative art. It serves as a bridge for emerging artists to enter the market.

- Focus on contemporary figure painting and drawing
- Hosts solo exhibitions and curated group shows
- Accessible location in a high-traffic art district

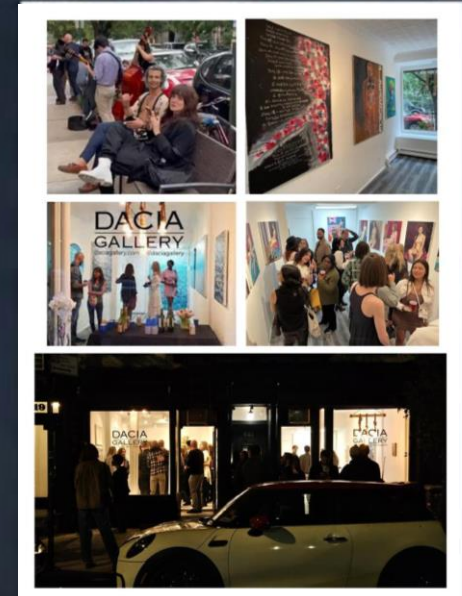

DACIA GALLERY

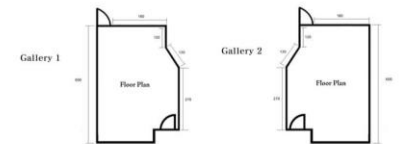

INSTITUTIONAL & ACADEMIC

# STALLER CENTER

Paul W. Zuccaire Gallery

Located at Stony Brook University, this center represents the "Institutional" tier. It combines professional exhibitions with educational missions.

- Bring professional art to the campus and community
- Support student and faculty work alongside international artists
- Focus on education, lectures, and non-commercial value



STONY BROOK UNIVERSITY  
**STALLER**  
CENTER FOR THE ARTS

Paul W. Zuccaire  
GALLERY



# PARIS GALLERY GUIDE

CLASSIFICATION & CURATION OF PARIS'S ART SPACES



CONTEMPORARY DISCOVERY IN PARIS

# L'ALÉATOIRE ART GALLERY

Where chance meets creativity:  
A sanctuary for serendipitous art  
encounters

True to its name, "L'Aléatoire", the gallery celebrates the unexpected art. It champions the idea that the most profound artistic connections often happen by accident or through experimental processes.

- Embracing experimental and generative art forms
- Curating "accidental" beauty and discovery
- Breaking away from predictable market trends

L'ALÉATOIRE  
Art gallery.

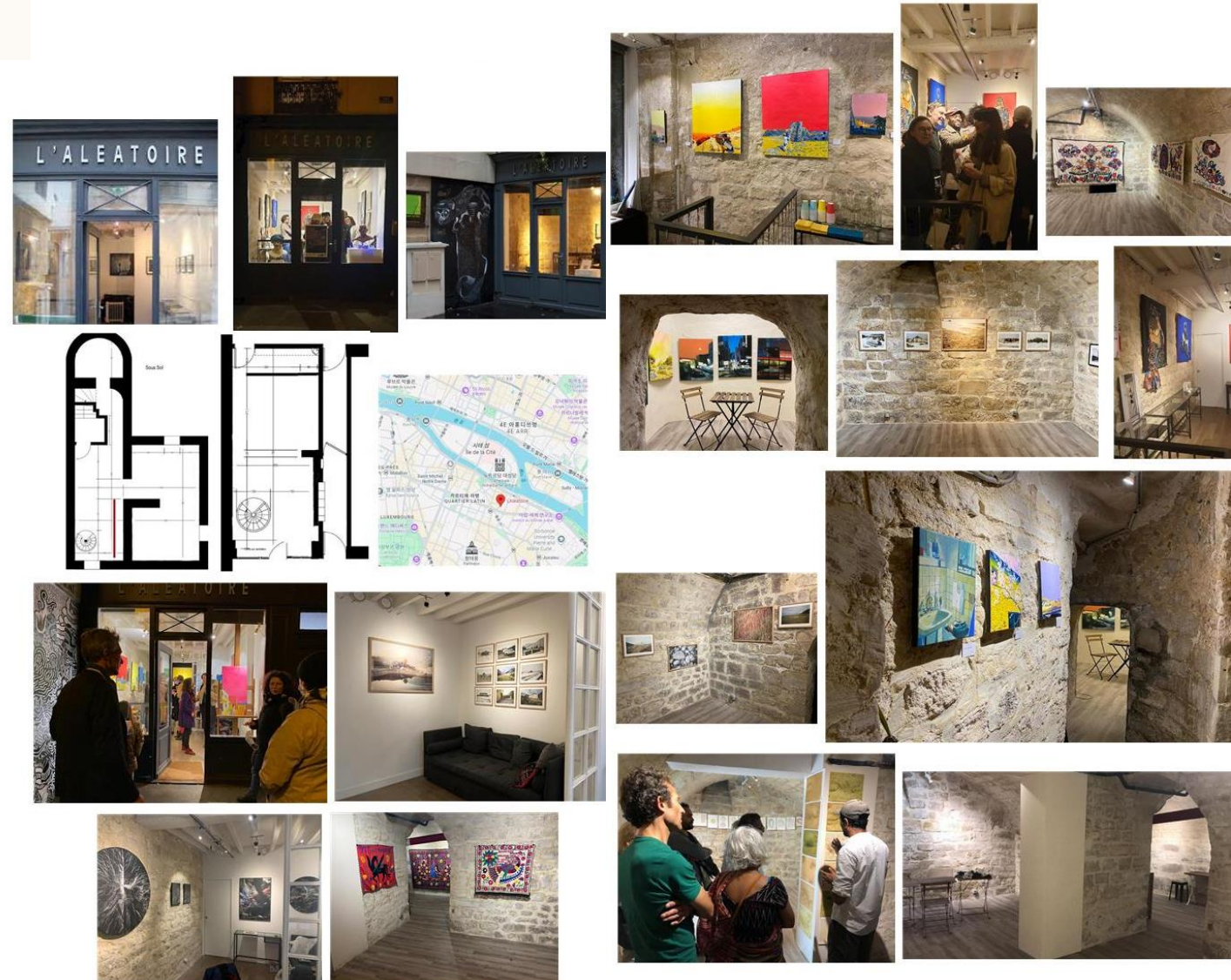

A DISTINGUISHED HISTORY

# Galerie Saint-Roch

Prime Location & Unique  
Atmosphere & Artistic Focus

Historic Landmark, occupying a former chapel from the 1860s, the gallery embodies a rich historical heritage.

- Located in a prestigious district nestled the Louvre Museum
- Occupying the site of a former chapel built in the 1860s.
- Characterized by high ceilings and historic charm

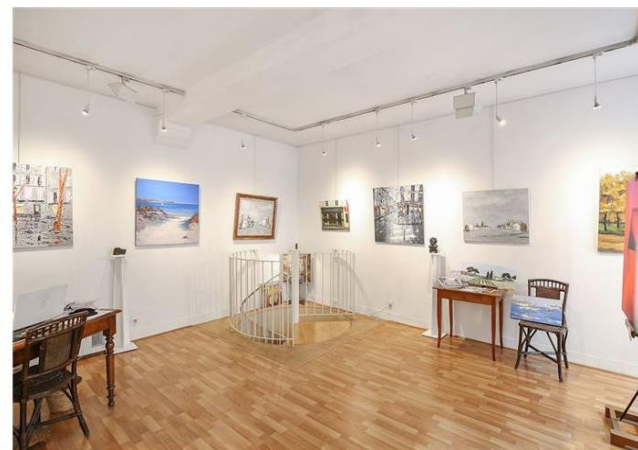

THE HEART OF ART & TREND

# Espace Sylvia Rielle

A Premier Cultural Complex  
in the Heart of Paris

Located in Le Marais, one of the most trendy and artistic districts in Paris. Surrounded by galleries and fashion boutiques, it is a constant destination for global collectors and art lovers.

- Prestigious Location, situated on the historic Place des Vosges
- Versatile Cultural Space, More than just a gallery, it serves as an open, stylish platform
- A constant destination for global collectors and art lovers

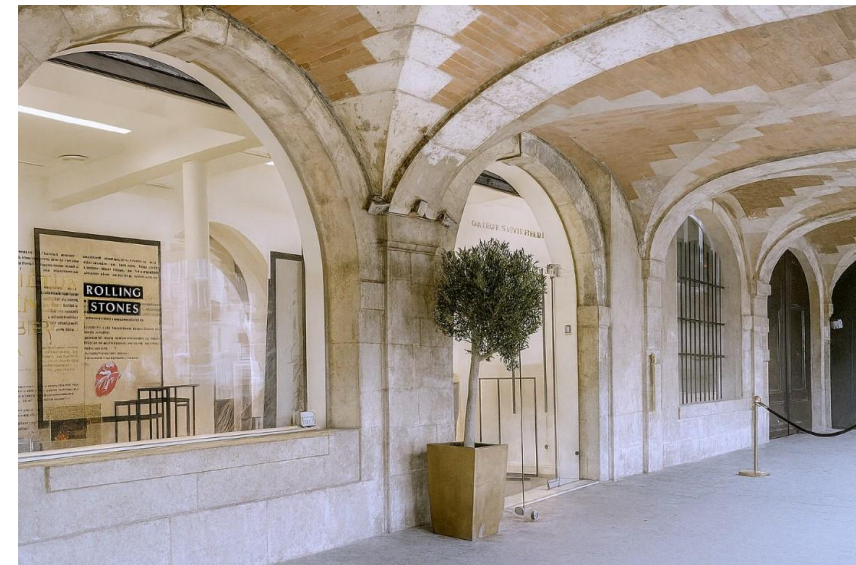

# LONDON GALLERY GUIDE

CLASSIFICATION & CURATION OF LONDON'S ART SPACES



## THE HEART OF EAST LONDON ART

# Espacio Gallery

Shoreditch, London: A Dynamic Hub for Artist-Driven Contemporary Art



Espacio Gallery is located on Bethnal Green Road in the heart of East London's Shoreditch, London's hippest art district. Its proximity to Brick Lane creates a constant flow of cultural inspiration

- Located in Shoreditch, the heart of London's art and fashion
- Easy-to-access ground-floor and basement galleries
- A vibrant area attracting a vibrant crowd of trendy visitors and collectors

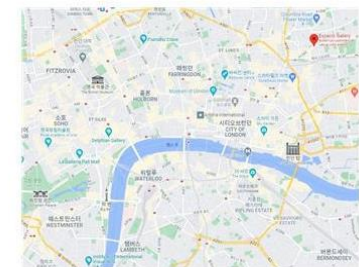
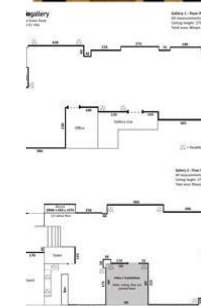

# TOKYO GALLERY GUIDE

CLASSIFICATION & CURATION OF TOKYO'S ART SPACES



## HARAJUKU'S ART LANDMARK

# Design Festa Gallery

Tokyo's Harajuku: A Permanent Art Space for All Artists

Design Festa Gallery is located in the backstreets of Harajuku (Urahara), the epicenter of Tokyo's fashion and culture. Hidden among the labyrinthine alleyways, this space is a haven for creators from around the world.

- Located in Harajuku, the heart of Tokyo's subculture Scene
- Adjacent to Cat Street, connecting Omotesando and Harajuku
- A place for artists of all nationalities and genres to connect

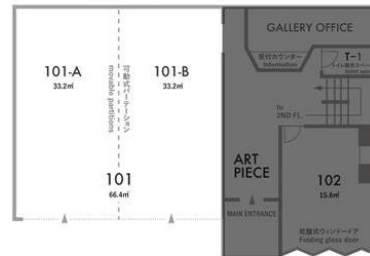

GINZA'S ART FLAGSHIP

# Flag Ginza Gallery

Tokyo Ginza, a premium curation Space presenting a new standard for contemporary art

Flag Ginza Gallery is located on the main street of Ginza, the center of Tokyo luxury. In this street where tradition meets innovation, you can encounter the latest trends in global contemporary art.

- Located in Ginza, the center of Tokyo art and fashion
- A hub for global collectors and artists
- 1-minute walk from Ginza Station



## About

Flag Ginza Gallery is an art space that stands in a corner of Ginza 1 chome.

The front entrance with its gentle curves leads into a pure white space. The gallery, consisting of one ground floor and a basement floor, offers the maximum freedom to exhibitors. The gallery caters to two-dimensional or three-dimensional exhibits, whether for corporate unveilings or works by artists.

Bookings are available from three days or longer, allowing for even short exhibitions

The gallery can be used at extremely reasonable prices, placing first priority on ease of use by our customers. We want to do everything in our power to make the most of every precious encounter from each unique work.



## Access | フラッグ・ギンザ・ギャラリー

Address 〒104-0061 東京都中央区銀座1-22-8 ハンモトビル1F  
Tel 03-6913-2112  
Mail flag\_tosa@yahoo.co.jp  
Open 11:00~19:00  
Holiday 土曜・日曜・祝日



有楽町線「有楽町」1番、3番出口→3分 (1番出口方面エレベーター等)  
有楽町線「銀座一丁目」4番出口→4分  
有楽町線「銀座一丁目」4番出口→4分  
丸の内線・有楽町線「銀座」A7番出口→4分  
丸の内線・有楽町線・有楽町線「銀座」A13番出口→4分



## Introducing our exhibition space

### Introducing our exhibition space

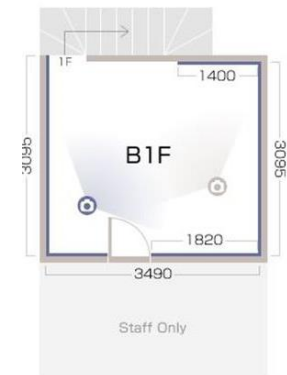
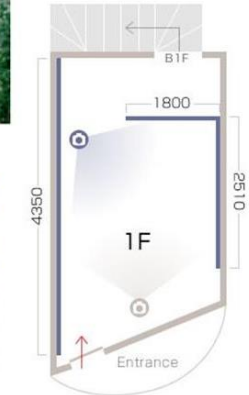

# SEOUL GALLERY GUIDE

CLASSIFICATION & CURATION OF SEOUL'S ART SPACES



SEOUL FOUNDATION FOR ARTS AND CULTURE

# SFAC ART SPACE

## The WHITE Gallery

Incubating creativity in the heart of Seoul:  
Where the city becomes a canvas

Operated by the Seoul Foundation for Arts and Culture (SFAC), these galleries serve as a bridge between the public and professional artists. It creates a sustainable ecosystem for Seoul's contemporary art scene.

- Supporting emerging and established artists
- Fostering cultural democracy in Seoul
- Providing professional exhibition infrastructure

서울문화재단  
Seoul Foundation for Arts and Culture

정년예술원  
Seoul Artists' Platform  
New&Young

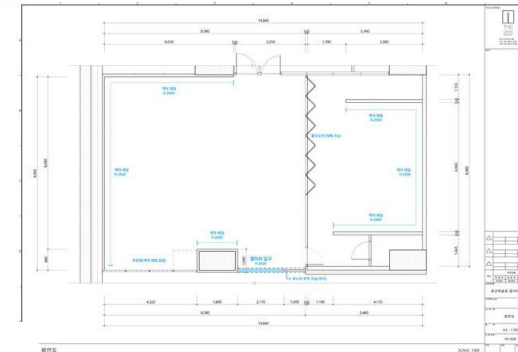
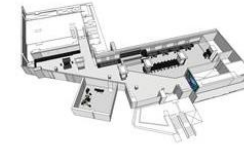

## ART DISCOVERY PROJECT

spaceD9が参加しているグローバル・アート&デザインフェアをご覧ください。

# Art Fair

**New York • Paris • Seoul • Tokyo**

*spaceD9*

---

WORLD'S LARGEST FINE ART TRADE SHOW

# Artexpo New York

A LEGACY OF OVER FOUR DECADES IN ART TRADE EXCELLENCE



Artexpo New York is uniquely designed for Art Trade Professionals gallery owners, art dealers, corporate art buyers, and interior designers.

HISTORIC INSTITUTIONAL LEGACY

# ART CAPITAL

UNRIVALED ARTISTIC MAGNITUDE

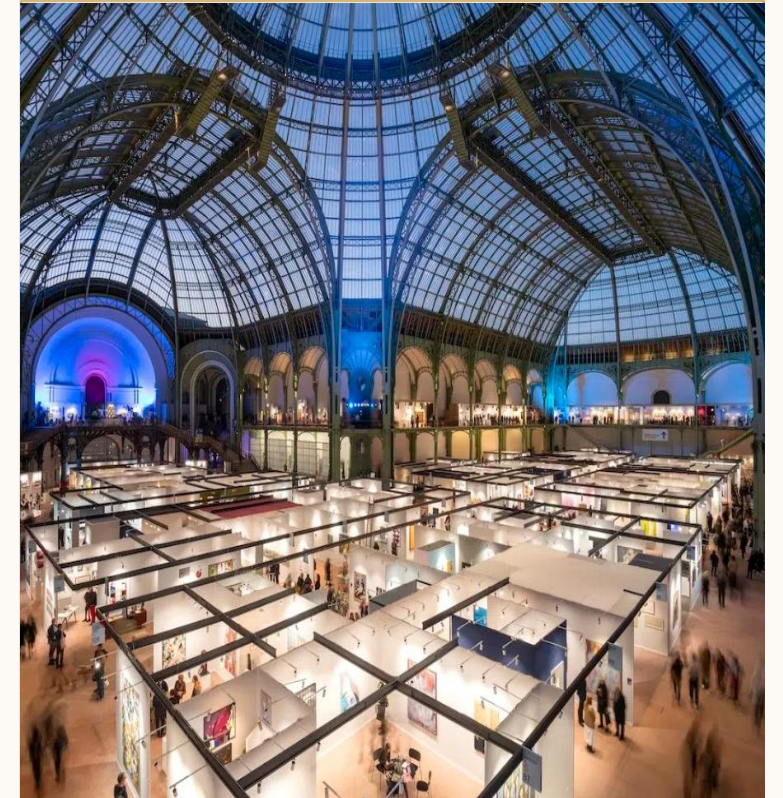
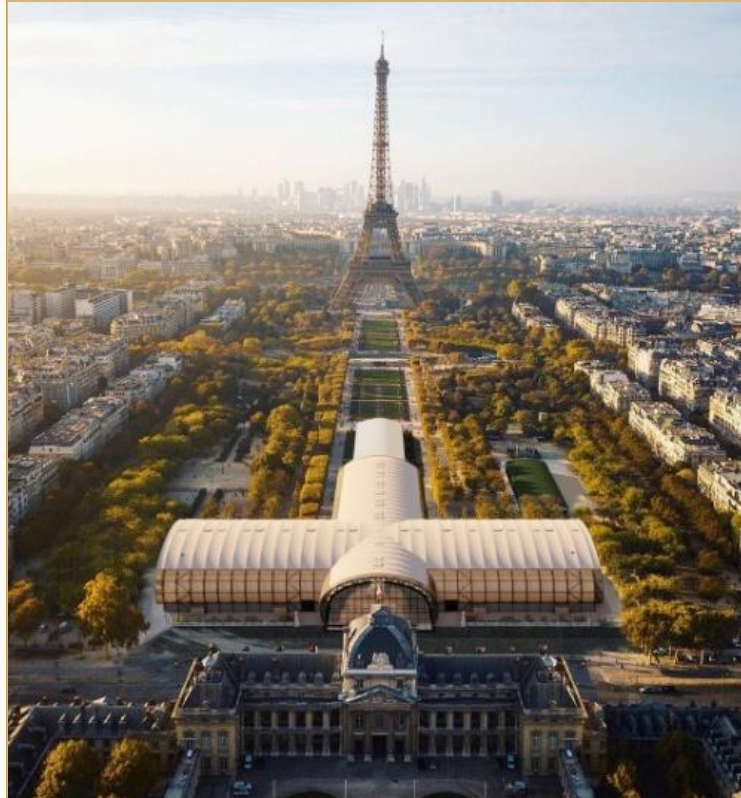

From classical oil paintings to large-scale contemporary installations,  
**ART CAPITAL** represents the spectrum of human creativity.

DYNAMIC COMMERCIAL GATEWAY

# ART SHOPPING

ACCESSIBLE CONTEMPORARY LUXURY



Located the iconic Louvre Museum, the fair is designed as a "dynamic commercial gateway." Unlike silent, austere museums, the aisles here are alive with conversation, negotiation, and discovery.

ASIA'S LARGEST CREATIVE FESTIVAL

# Design Festa Tokyo

UNRIVALED ARTISTIC MAGNITUDE

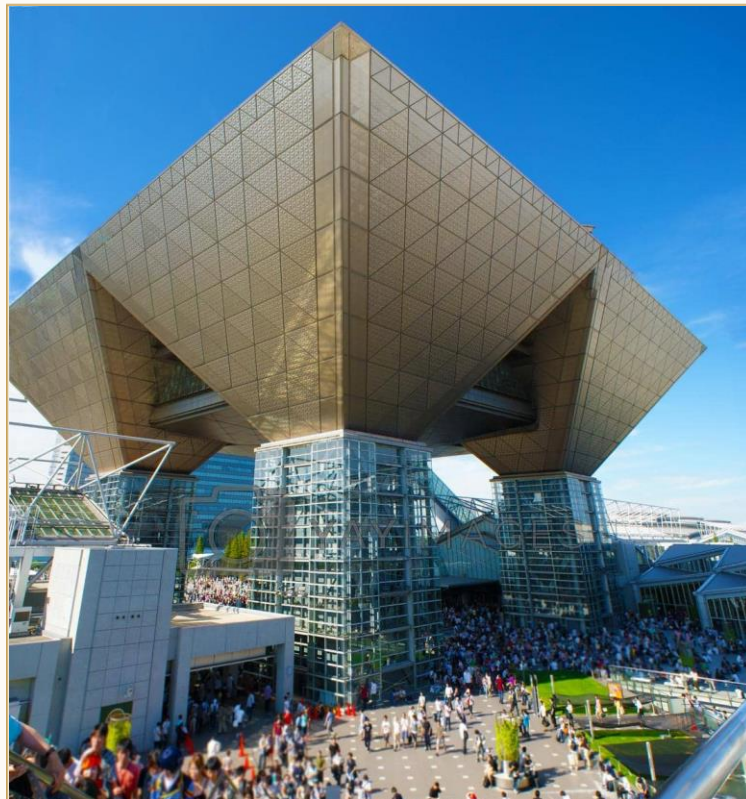

An explosive biannual convergence of independent art, design, and performance at the iconic Tokyo Big Sight—where boundless creativity meets high-energy culture.

KOREA'S WINTER ART FESTIVAL

# SEOUL ART SHOW

## DIVERSE SPECTRUM

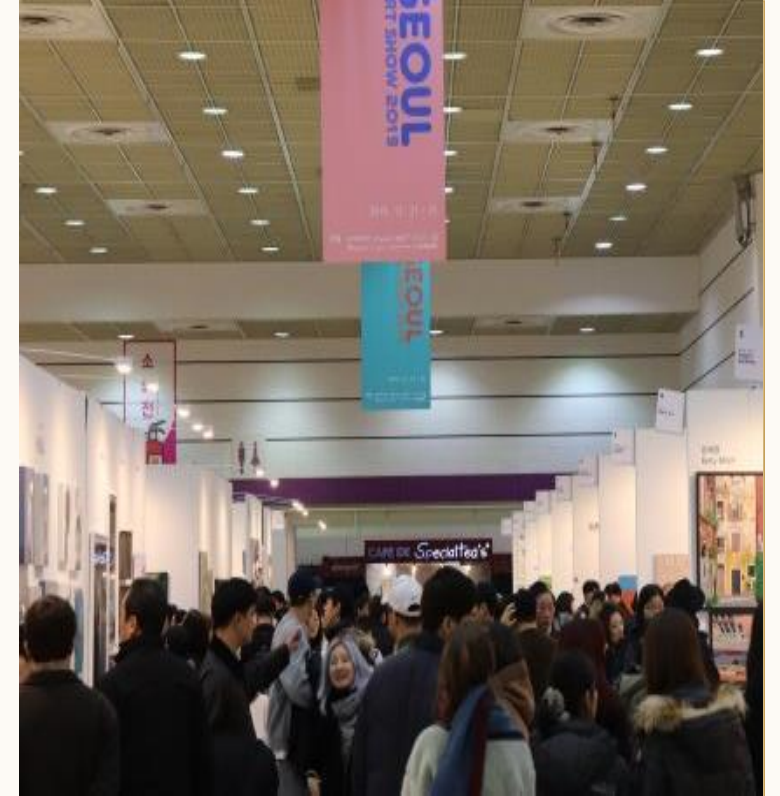

True to its theme "Diverse Spectrum," the show presents a wide range of artworks from classic Korean masters to emerging contemporary talents, creating a comprehensive view of the current art scene.

EUROPE'S LARGEST CREATIVE FESTIVAL

# London Design Festival

A CITY-WIDE CELEBRATION

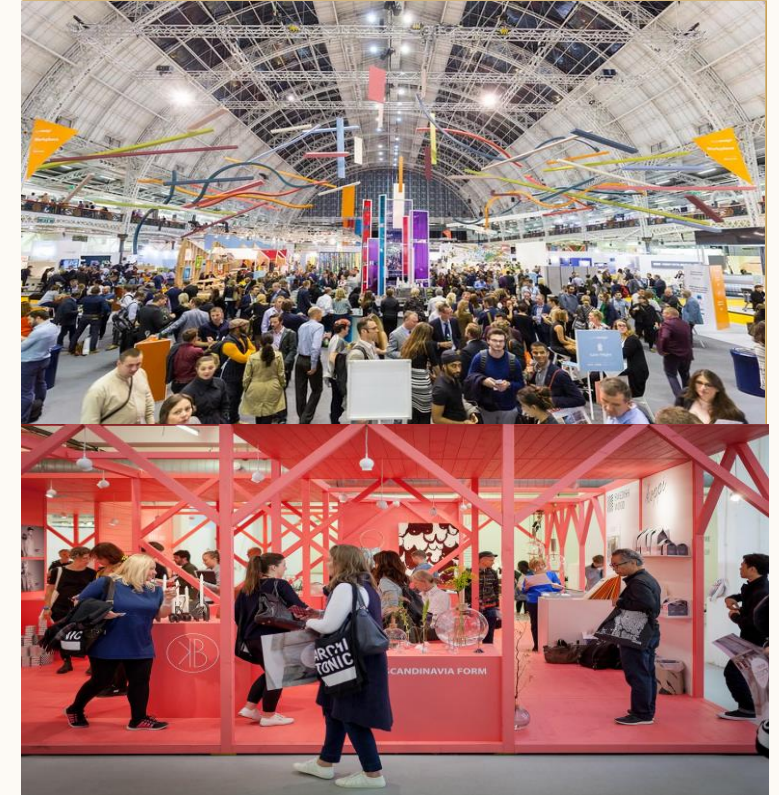
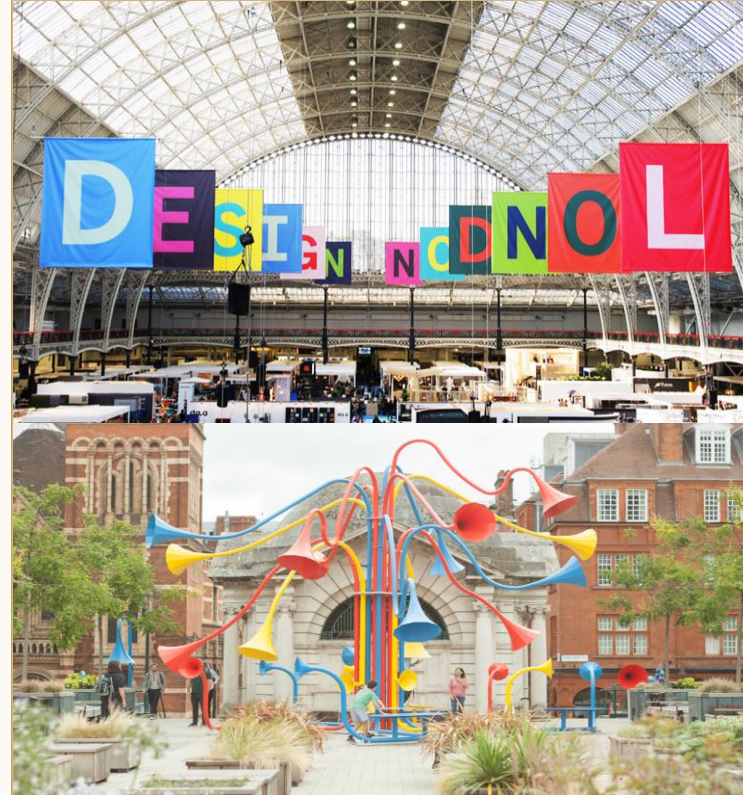

The London Design Festival (LDF) celebrates and promotes London as the design capital of the world. Spanning the entire city, the festival features hundreds of events, exhibitions, and installations.

JAPAN'S PREMIER CREATIVE FESTIVAL

# Art Fair Tokyo

FROM TRADITION TO INNOVATION

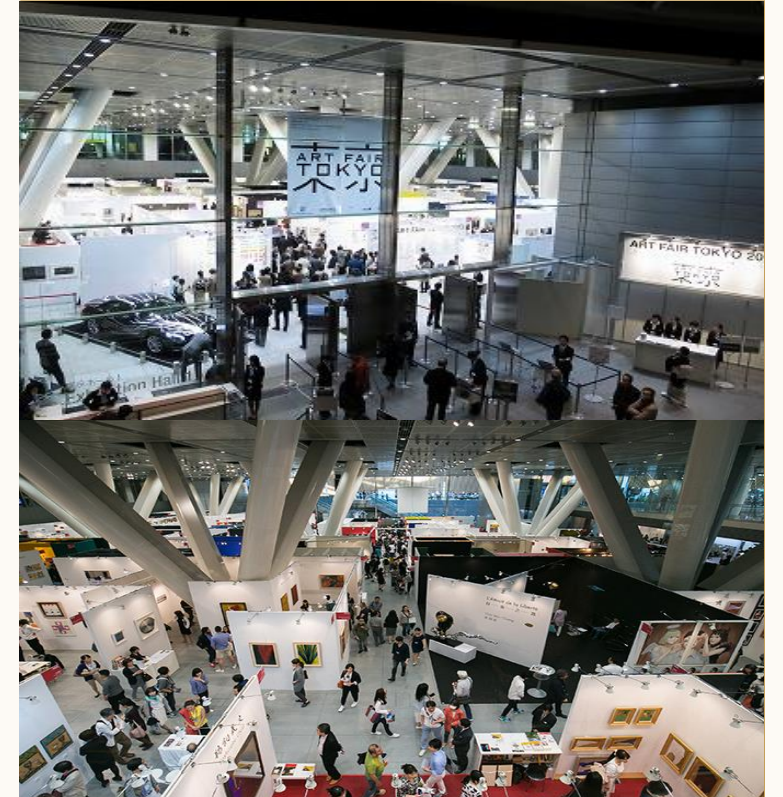
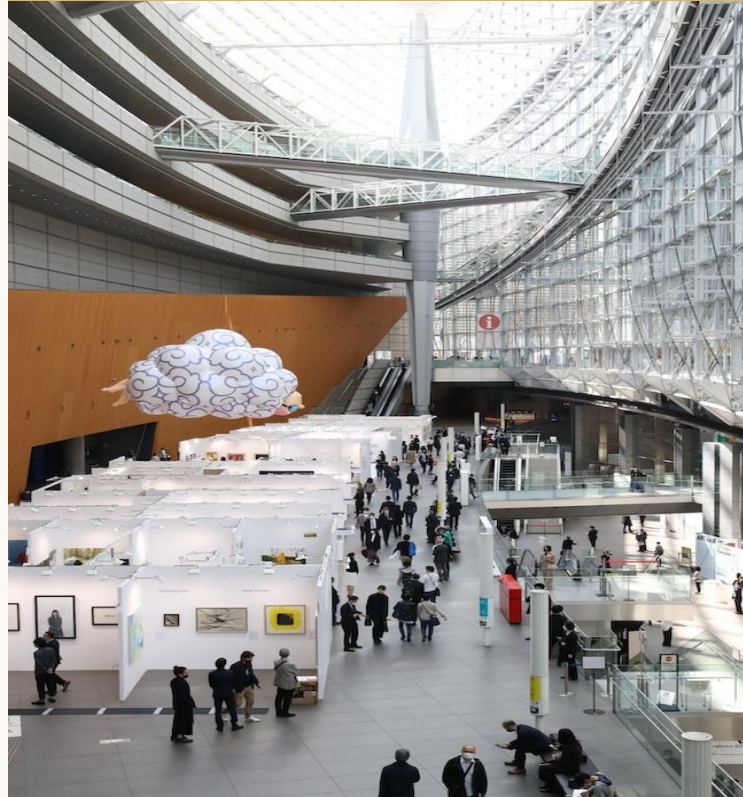

Art Fair Tokyo is the largest international art fair in Japan and the oldest in Asia. It serves as a crucial barometer for the Asian art market, connecting the rich traditions of Japanese art with the global contemporary scene.

JAPAN'S PREMIER CRAFT FESTIVAL

# KOGEI Art Fair Kanazawa

A MODERN STAGE FOR TRADITIONAL



The KOGEI Art Fair Kanazawa is the only art fair in Japan exclusively dedicated to contemporary craft, the KOGEI Art Fair transforms hotel guest rooms into intimate exhibition spaces.

OSAKA'S LARGEST CREATIVE FESTIVAL

# Art Osaka

THE PREMIER CONTEMPORARY ART EVENT IN WESTERN

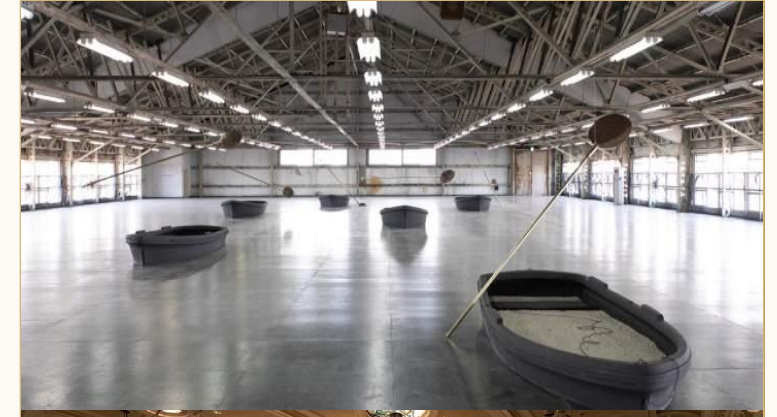

**Art Osaka stands as the longest-running contemporary art fair in Western Japan. It focuses on discovering and presenting the most promising young to mid-career artists.**

AMERICA'S LARGEST CREATIVE FESTIVAL

# NYC x DESIGN

A CELEBRATION OF GLOBAL INNOVATION

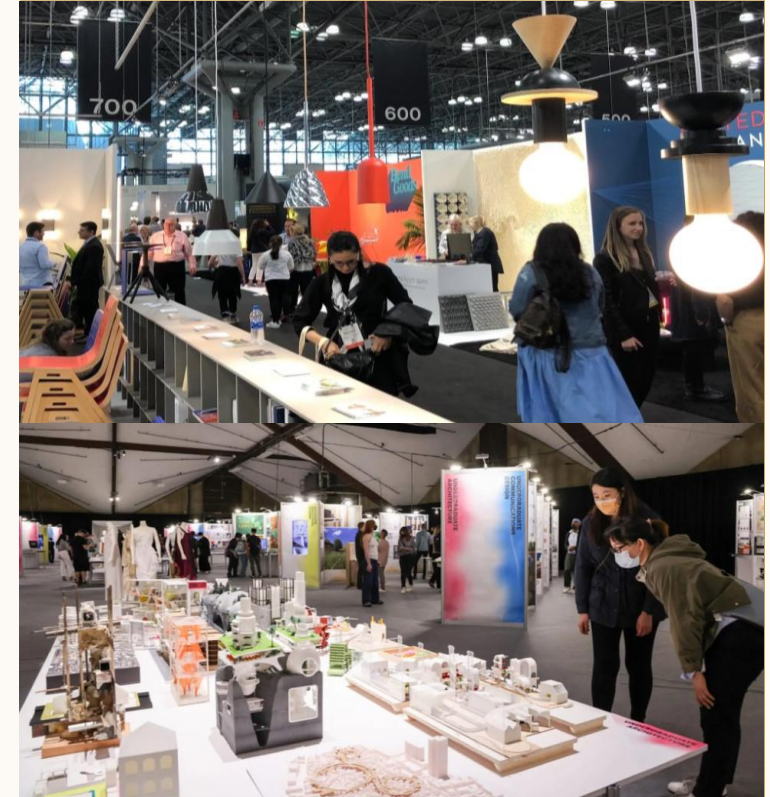

An explosive biannual convergence of independent art, design, and performance at the iconic Javits Center and across New York City.

ASIA'S LARGEST CREATIVE FESTIVAL

# Unknown Asia

A DECADE OF CREATIVITY



Unknown Asia is an explosive biannual convergence of independent art, design, and performance. It serves as a premier platform for next-generation creators to showcase their work to a global audience.

# MEMBERSHIP CATEGORIES



[スペースデザインメンバーズ]は、アーティスト個人の活動目的に合わせて1年間維持されるオーダーメイド型システムです。

区分	主要対象	主な特典	特記事項
<b>RISE Members</b>	海外進出初期のアーティスト	ニューヨーク/パリ/ソウル/東京 主要 拠点 企画展 招待	最も効率的な海外進出の橋頭堡
<b>FULL Members</b>	多国家 露出 希望 アーティスト	ニューヨーク/パリ/ロンドン/ソウル/東京 同時 企画展	グローバル・ネットワークの最大活用
<b>PLUS Members</b>	アートマーケット 参入 中心	国際 アートフェア(NY Expo, Paris Art Shopping, Art Capital, Tokyo Design Festa など) 招待	実質的な アート マーケティング 強化
<b>SPECIAL Members</b>	個人ブランディング強化	ニューヨーク/パリ 主要 拠点 個展 開催	独占的な マネジメント サービス
<b>RESIDENCY Members</b>	現地滞在および深化研究	ニューヨーク/パリ レジデンシー+個展+アートフェア	創作-展示-ステイ トータル ケア

# RISE MEMBERS (1~4) GLOBAL ENTRY & GROUP EXHIBITIONS



**RISE 1 \$2,000**

- 📍 **New York** DACIA Gallery
- 📍 **Paris** L'ALEATOIRE Art Gallery
- 📍 **Seoul** ソウル文化財団

企画展示 (グループ展)



**RISE 2 \$2,200**

- 📍 **New York** spaceD9
- 📍 **Paris** L'ALEATOIRE Art Gallery
- 📍 **Seoul** ソウル文化財団

企画展示 (グループ展)



**RISE 3 \$2,400**

- 📍 **New York** spaceD9
- 📍 **Paris** Espace Sylvia Rielle
- 📍 **Tokyo** Flag Ginza Gallery

企画展示 (グループ展)



**RISE 4 \$2,800**

- 📍 **London** Espacio Gallery
- 📍 **Paris** Espace Sylvia Rielle
- 📍 **Tokyo** Design Festa Gallery

企画展示 (グループ展)

- 費用には作品の往復輸送, 保険, 現地ディスプレイ, 広報物制作, 現場セールス代行などすべてのサービス費用が含まれております.
- 追加決済や煩雑な手続きなしに、作品の出品のみで完結します.

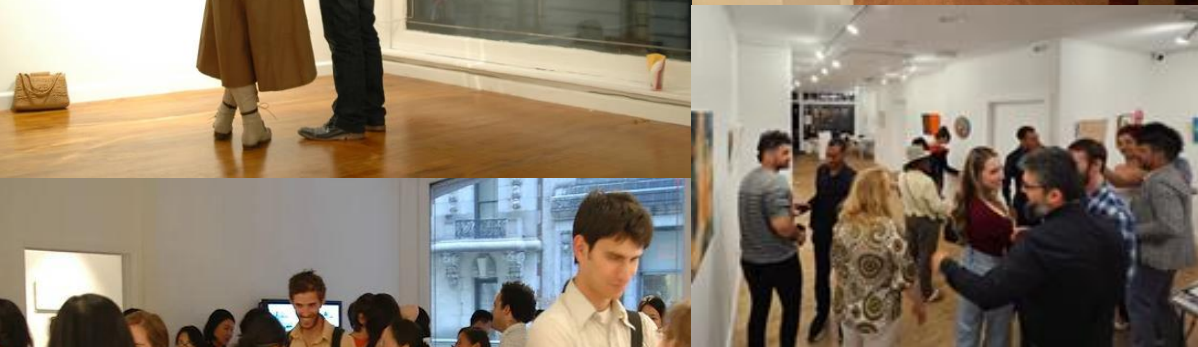

# FULL MEMBERS GLOBAL EXPANSION (4-5 NATIONS)

## FULL 1 \$3,200

- 🌐 **New York** spaceD9
- 🌐 **Paris** L'ALEATOIRE Art Gallery
- 🌐 **Tokyo** Flag Ginza Gallery
- 🌐 **Seoul** ソウル文化財団

4ヶ国巡回企画展示

## FULL 2 \$3,600

- 🌐 **New York** spaceD9
- 🌐 **London** Espacio Gallery
- 🌐 **Paris** Galerie Saint-Roch
- 🌐 **Tokyo** Flag Ginza Gallery
- 🌐 **Seoul** ソウル文化財団

5ヶ国巡回企画展示

- 費用には作品の往復輸送, 保険, 現地ディスプレイ, 広報物制作, 現場セールス代行などすべてのサービス費用が含まれております。
- 追加決済や煩雑な手続きなしに、作品の出品のみで完結します。

# PLUS MEMBERS EXHIBITION + ART FAIRS

・ 出品作に関する詳細内容は、展示別のご案内をご確認いただけます。

## PLUS 1 \$4,000

### NEW YORK ART EXPO

📅 Fair : **New York** Art Expo  
2027.04 New York

👥 Group

- + **Paris** L'ALEATOIRE Art Gallery
- + **Tokyo** Flag Ginza Gallery
- + **Seoul** ソウル文化財団



## PLUS 2 \$4,400

### PARIS ART CAPITAL

📅 Fair : **Paris** Art Capital  
2027.02 Paris

👥 Group

- + **New York** spaceD9
- + **Tokyo** Flag Ginza Gallery
- + **Seoul** ソウル文化財団



## PLUS 3 \$4,600

### PARIS ART CAPITAL SEOUL ART SHOW

📅 Fair : 1. **Paris** Art Capital  
2027.02 Paris  
2. **Seoul** Art Show  
2026.12 Seoul

👥 Group

- + **New York** spaceD9
- + **Tokyo** Flag Ginza Gallery
- + **Seoul** ソウル文化財団



## PLUS 4 \$5,000

### TRIPLE FAIR

📅 Fair : 1. **New York** Art Expo  
2027.04 New York  
2. **Paris** Art Shopping  
2026.10 Paris  
3. **Tokyo** International  
Art Fair  
2026.12 Tokyo

👥 Group

- + **Tokyo** Flag Ginza Gallery
- + **Seoul** ソウル文化財団



# PLUS MEMBERS EXHIBITION + ART FAIRS

・ 出品作に関する詳細内容は、展示別のご案内をご確認いただけます。

## PLUS 1 \$4,000

### NYC X DESIGN

📅 Fair : **NYC x DESIGN**  
2026.05 New York

👥 Group

- + **Paris** L'ALEATOIRE Art Gallery
- + **Tokyo** Design Festa Gallery
- + **Seoul** ソウル文化財団

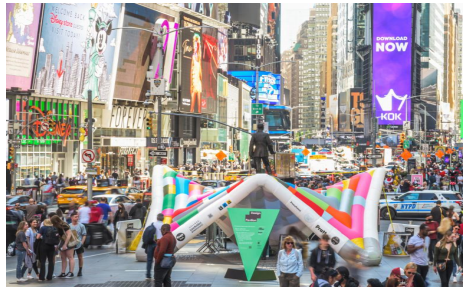

## PLUS 2 \$4,200

### DESIGNART TOKYO

📅 Fair : **DESIGNART Tokyo**  
2026.11 Tokyo

👥 Group

- + **New York** spaceD9
- + **Paris** L'ALEATOIRE Art Gallery
- + **Seoul** ソウル文化財団



## PLUS 3 \$4,800

### DESIGN FESTA TOKYO OSAKA UNKNOWN ASIA

📅 Fair : 1. **Design Festa Tokyo**  
2026.11 Tokyo  
2. **Osaka Unknown Asia**  
2026.12 Osaka

👥 Group

- + **New York** spaceD9
- + **Tokyo** Design Festa Gallery
- + **Seoul** ソウル文化財団



## PLUS 4 \$5,000

### LONDON DESIGN FESTIVAL

📅 Fair : **London Design Festival**  
2026.09 London

👥 Group

- + **New York** spaceD9
- + **Paris** Galerie Saint-Roch
- + **Tokyo** Design Festa Gallery
- + **Seoul** ソウル文化財団



# SPECIAL MEMBERS INVITATION SOLO EXHIBITION

## SPECIAL 1 \$7,000

- ★ Solo : Flag Ginza Gallery **Tokyo**
- 📅 Fair : **New York** Art Expo 2027.4 New York
- 👥 Group
  - + **Paris** Espace Sylvia Rielle
  - + **Seoul** ソウル文化財団

## SPECIAL 2 \$8,200

- ★ Solo : Dacia Gallery **New York**
- 📅 Fair : **New York** Art Expo 2027.4 New York
- 👥 Group
  - + **Paris** Espace Sylvia Rielle
  - + **Tokyo** Flag Ginza Gallery
  - + **Seoul** ソウル文化財団

## SPECIAL 3 \$8,600

- ★ Solo : Galerie Saint-Roch **Paris**
- 📅 Fair : **Paris** Art Shopping 2026.10 Paris
- 👥 Group
  - + **New York** spaceD9
  - + **Tokyo** Flag Ginza Gallery
  - + **Seoul** ソウル文化財団



- 個展の日程は、アーティスト様のご希望と現地ギャラリーのスケジュールを検討し、協議のうえ決定いたします。
- すべての個展は7日基準とし、オープニングレセプションがサポートされます。
- 作品輸送費用は別途となります。

# RESIDENCY MEMBERS THE ULTIMATE EXPERIENCE

## RESIDENCY 1 \$9,000



### RESIDENCY : Tokyo

スタジオ提供

(spaceD9 & DACIA)

★ Solo : Flag Ginza Gallery **Tokyo**

📅 Fair : **New York** Art Expo  
2027.04 New York

👥 Group

- + **New York** DACIA Gallery
- + **Paris** Espace Sylvia Rielle
- + **Seoul** ソウル文化財団

## RESIDENCY 2 \$9,900



### RESIDENCY : New York

スタジオ提供

(spaceD9 & DACIA)

★ Solo : DACIA Gallery **New York**

📅 Fair : **New York** Art Expo  
2027.04 New York

👥 Group

- + **New York** spaceD9
- + **Paris** Espace Sylvia Rielle
- + **Tokyo** Flag Ginza Gallery
- + **Seoul** ソウル文化財団

## RESIDENCY 3 \$12,000



### RESIDENCY : Paris

スタジオ提供

(spaceD9 & DACIA)

★ Solo : Galerie Saint-Roch **Paris**

📅 Fair : **Paris** Art Shopping  
2026.10 Paris  
**Seoul** Art Show  
2026.12 Seoul

👥 Group

- + **New York** DACIA Gallery
- + **Tokyo** Flag Ginza Gallery
- + **Seoul** ソウル文化財団

- レジデンスは開催国ごとに日程が異なります。
- レジデンスと個展の日程をマッチングいたします。個展と同様にレジデンス運営期間も7日基準となります。



# NEW YORK RESIDENCY

2026 - 27

DACIA Galleryと spaceD9 Studioで行われる 深化芸術プログラムです。

## 01 Art Program

ヌード、人物画(屋内)および風景(屋外) 作品 活動



## 02 Art Business & Walk

実践アートマーケティング講座, ギャラリー&美術館 探訪

## 03 Open Studio

公式 オープニングレセプション, 展示およびアートトーク



# 2026 - 27 New York Residency Program

## Overview

📅 期間: 2026 - 2027年

📍 場所: Dacia Gallery, New York

👤 講師: Billy Seccombe (実技), Lee Vasu (実技, 아트 비즈니스)

## Curriculum

**Mon-Thu (10am-4pm)**

실기 집중 과정 (누드/풍경)

**Mon (4pm-5pm)**

아트 비즈니스 & 마케팅

**Gallery Tour**

NY 이스트 빌리지 & MoMA

**Sat (5pm-8pm)**

오픈 스튜디오 & 리셉션

space19 Residency-Studio



# 2026 - 2027 ART DISCOVERY PROJECT

New York • Paris • London • Seoul • Tokyo

2026 April

NEW YORK, USA

Art expo (아트페어)

PARIS, FRANCE

ART SHOPPING (아트페어)

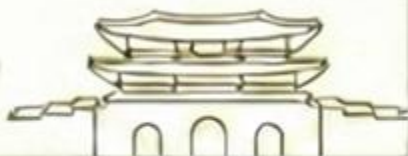

2026 May

TOKYO, JAPAN

Flaginza Gallery (기획전)

NEW YORK, USA

NYCxDESIGN (아트페어)



2026 Jul - Aug

SEOUL, KOREA

Dacia Gallery & spaceD9 (기획전)

서울문화재단 화이트 갤러리

(SFAC White Gallery)

JAPAN

Art Osaka & KOGEI Art Fair Kanazawa (아트페어)



2026 September

PARIS, FRANCE

spaceD9 (기획전)

LALÉATOIRE Art Gallery



2026 October

LONDON, UK

Espacio Gallery (기획전)

London Design Festival (아트페어)

PARIS, FRANCE

ART SHOPPING (아트페어)



2026 November

TOKYO, JAPAN

Design Festa Gallery (기획전)

DESIGN FESTA TOKYO (아트페어)

OSAKA, JAPAN

Unknown Asia (아트페어)



2026 December

SEOUL, KOREA

Seoul Art Show (아트페어)



2027 February

PARIS, FRANCE

Art Capital (아트페어)



2027 March

TOKYO, JAPAN

Art Fair Tokyo (아트페어)

Design Festa Gallery

(기획전)

2027 April

NEW YORK, USA

Art Expo (아트페어)

Dacia Gallery (기획전)

PARIS, FRANCE

ART SHOPPING (아트페어)



# ADDITIONAL SUPPORT SYSTEMS



## Art Bank

アーティスト作品アーカイブシステムによる広報、販売、レンタルなどのアートマーケティング支援



## Harmony Project

メンバーズ 会員費の10%を世界難民児童美術心理ケア支援  
[ハーモニー・プロジェクト]へ支援



## Art Lab / Shop

教育 プログラム 開発およびアート コラボ 商品  
流通 協力

# 70%

アーティスト販売  
収益の分配

# 30%

追加展示企画サ  
ポート

# 15yr+

マネジメント・ノウ  
ハウ



# Application Process

## 1. 対象

絵画, イラストレーション, デジタルアート, 民画, 彫刻, インスタレーション, 写真, 工芸などすべての美術ジャンル

## 2. 提出書類

申請書, 代表作品 画像10点およびポートフォリオ

## 3. 承認および契約

審査> 承認> 義務 契約書 作成

## Contact Us

✉ [artspaced9@gmail.com](mailto:artspaced9@gmail.com)

☎ 010-4580-9298

🌐 [www.spaced9.com](http://www.spaced9.com)

BE THE GLOBAL ARTIST

*space* **D9**  
MEMBERS

[www.spaced9.com](http://www.spaced9.com)

© 2026 spaceD9. All Rights Reserved.