

ARTIST MANAGEMENT SYSTEM

SPACED9 MEMBERS

New York • Paris • London • Seoul • Tokyo

*space*9

ABOUT SPACED9 PHILOSOPHY & HISTORY



2005년 뉴욕에서 개관한 훈갤러리(Hun Gallery)는 다양한 국적의 역량 있는 예술가들을 발굴하여 200회 이상의 기획 전시를 통해 전 세계 2,000여명의 작가들과 만남을 가져왔습니다. 또한 문화 센터를 함께 운영하며 경제적인 어려움으로 문화예술 활동에 제약을 받는 아동, 청소년, 노년층에게 무상으로 미술교육 프로그램을 지원하여 문화와 더불어 행복 나눔의 장을 실천해 오고 있습니다.



HUN GALLERY, NEW YORK



spaceD9, NEW YORK



HUN GALLERY, CHANG WON



spaceD9, Seoul

2007년 훈갤러리에 이어 뉴욕 이스트 빌리지에 스페이스디나인 갤러리를 오픈하여 보다 확대된 시각으로 아티스트를 관리, 지원하는 시스템 [스페이스디나인 멤버스]를 운영하기 시작하였습니다. 스페이스디나인은 안으로 창조적인 내일의 주인공을 발굴하는데 역점을 두고, 대외적으로는 한국작가의 예술적 역량이 국제무대에 진출하여 한국미술의 우수성을 알리는데 디딤돌이 되고자 힘써왔습니다.

2017년에는 스페이스디나인, 서울을 오픈하여 열정적인 예술인을 발굴하고 그들의 창작 의욕을 지속적으로 고취하고자 노력하였으며 이로서 국내에서 본격적으로 [스페이스 디나인 멤버스]를 운영하기 시작하였습니다.

2018년부터 [스페이스디나인 멤버스]는 뉴욕의 DACIA Gallery, 파리의 Galerie New Image, 런던의 ESPACIO Gallery 등과 지속적인 제휴를 통해 시스템을 확장 운영해 오고 있습니다.

GLOBAL NETWORK & PARTNERS



NEW YORK

spaceD9 New York
DACIA Gallery
Staller Center
KCC Art Center



PARIS

L'ALÉATOIRE Art gallery
Galerie New Image
Espace Sylvia Rielle
Galerie Saint-Roch



LONDON

Espacio Gallery (Shoreditch)



TOKYO

Flag Ginza Gallery (Ginza)
Design Festa Gallery



SEOUL

Seoul Cultural Foundation
Seongdong Cultural Foundation



GLOBAL PARTNERS

New Jersey, Beijing, Weihai,
Barcelona, Luxembourg Network

New York Paris London Seoul Tokyo



[About spaceD9 Members]

[스페이스디나인 멤버스]는 스페이스디나인의 전신인 뉴욕 훈갤러리가 2007년 부터 운영해 오던 아티스트 매니지먼트 시스템입니다. 멤버스에 선정된 작가들은 1년 동안 갤러리에 소속되어 멤버십 작가로 활동할 수 있습니다. [스페이스디나인 멤버스]는 각기 다른 전시기획구성에 따라 RISE Members, PLUS Members, Full Members 그리고 Special Members 로 구성되어 있습니다. 이러한 소속 작가 시스템은 유럽과 미국에서 대표적으로 운영되고 있는 갤러리 구조인 코옵(Co-operative) 갤러리의 시스템을 접목시킨 것입니다. 스페이스디나인에서 제시하는 [스페이스디나인 멤버스]는 이러한 코옵 갤러리 시스템을 변형하여 장점을 극대화하고 단점을 보완하여 작가님들이 전시를 위해 창작활동에 전념할 수 있도록 돕는 ‘작가 관리 시스템’으로 국내, 외 개인전, 기획전을 포함한 총괄적인 전시 기획과 운영은 스페이스디나인 측에서 담당하게 됩니다. 또한 멤버스 작가님들은 활동기간 갤러리 소속 작가로서 전시비용 절감 및 지원과 함께 더욱 많은 횟수의 전시를 보장받을 수 있습니다. [스페이스디나인 멤버스]는 미국 뉴욕과 뉴저지, 프랑스 파리, 영국 런던, 일본 도쿄, 중국 북경과 웨이하이, 스페인 바르셀로나, 룩셈부르크, 룩셈부르크 등 해외 다양한 갤러리들과 네트워크 시스템을 구축하여 [스페이스디나인 멤버스] 소속 작가님들의 해외 진출의 디딤돌 역할을 하고 있습니다.

스페이스디나인에서는 이미 해외작가들과의 오랜 교류를 통해 다양한 국적의 뛰어난 작가들을 멤버스로 선정, 관리해오고 있습니다. 해외에 비해 작가 개인의 역량을 펼칠 수 있는 기회를 갖기까지의 과정을 지원하는 기관과 시스템이 부족한 한국 예술계에 [스페이스디나인 멤버스]의 작가 관리 시스템은 한국 작가들을 세계 예술 시장으로 이끌어주는 의미 있는 역할을 할 것입니다.

MEMBERS SYSTEM & GLOBAL NETWORK



미국 뉴욕과 뉴저지, 프랑스 파리, 영국 런던, 일본 도쿄, 중국 베이징과 웨이하이, 스페인 바르셀로나, 룩셈부르크 등 해외 다양한 갤러리들과 네트워크 시스템을 구축하여 멤버스 소속 작가님들의 해외 진출을 지원하고 있습니다.

MEMBERS SYSTEM

- ◆ 해외전시의 기회를 갖기도 힘들지만 막상 기회를 가지더라도 전시를 준비하는데 마주하는 장벽들이 많이 있습니다. [스페이스디나인 멤버스]는 작품구성, 운송, 통관, 전시 설치, 통역 등 전시 전반의 기획 및 관리를 입체적으로 제공해 드립니다.
- ◆ 단순 아티스트 회원제 관리 운영을 뛰어넘어 부가 프로그램 제공 그리고 멤버십 회원비 분납 서비스 등을 통해 이른바 작가 개개인의 실정과 목적에 적합한 지원 시스템을 제공하고 있습니다.

Exhibition Programs (전시 프로그램)

spaceD9 멤버스의 전시는 작가님의 창작 목적과 방향성에 맞춰 크게 세 가지 형태로 진행됩니다.

- ◆ **Group Exhibition (기획전/그룹전):** spaceD9의 전문적인 큐레이팅으로 기획되는 그룹 전시입니다. (기간: 3~7일)
- ◆ **Art Fair (아트페어):** 글로벌 미술 시장의 트렌드를 직접 경험하고 현장 마케팅에 집중할 수 있는 아트페어 출품입니다. (기간: 2~4일)
- ◆ **Solo Exhibition (개인전):** 작가님의 독창적인 작품 세계를 깊이 있게 조명하는 단독 전시입니다. (기본 7일 기준, 개인전 일정은 현지 갤러리 스케줄 및 작가님과의 세밀한 협의를 통해 결정됩니다.)

SUBMISSION SYSTEM

- **작품 :** 저작권법에 저촉되지 않는 작가 개인의 순수 창작품으로 주제 제한 없음
 - **분야 :** 회화, 일러스트레이션, 디지털 아트, 민화, 조각, 설치, 비디오, 사진, 공예, 디자인, 패션 등 모든 미술 장르 작가 개인 또는 단체
 - **출품 작품 수 :** 1 작품
 - **작품 크기**
 - ◆ 평면작품: 68 × 48 cm 미만의 작품(쫄대나 액자가 있을 경우 포함 크기)
 - ◆ 입체작품(단품): 출품할 입체조형이 단품이라면 가로 × 세로 × 높이 세 변이 각 25cm 미만의 작품
 - ◆ 입체작품(세트): 출품할 입체소품(쥬얼리, 디자인 굿즈 등)이 세트구성이라면 10개미만은 1작품으로 인정됩니다. 단 전시 설치 면적은 가로 × 세로 × 높이 세 변이 각 30cm 미만이어야 합니다.
- * 입체작품 출품 관련하여 별도 문의하시면 자세히 안내해 드리겠습니다.

RESIDENCY & ART BANK

- ◆ **레지던시 & 문화탐방:** 해외 전시에 참여할 시 현지에서 진행되는 아티스트 레지던시와 문화예술 탐방 프로그램을 추가로 참가 가능합니다. (세부내용 별도 안내)
- ◆ **Art Bank:** 작가님들의 정보를 관리하는 아카이브 시스템입니다. 작품 홍보, 판매, 렌탈 및 국제적인 작가 교류 등의 아트 마케팅을 위함입니다.

TOTAL MANAGEMENT SUPPORT



Total Management: All-Inclusive 통합 지원

작가님들의 진출 수요가 가장 높은 기획전과 글로벌 아트페어 출품 시, spaceD9은 전시 준비부터 현장 마케팅까지 모든 과정을 일괄 대행하는 'All-Inclusive(올인원) 통합 지원 시스템'을 제공합니다. 이를 통해 작가님께서 별도의 복잡한 행정 절차나 추가 결제에 대한 부담 없이, 오직 훌륭한 작품을 출품하는 창작의 본질에만 온전히 집중하시면 됩니다.

- **Curation & Setting:** 글로벌 트렌드에 부합하는 전시 기획
- **Shipping & Customs:** 까다로운 국제 작품 운송, 패키징, 복잡한 세관 통관 절차 갤러리 전담
- **Local Display:** 전문 인력 파견을 통한 현지 작품 설치, 전시장 관리 및 오픈닝 진행
- **Marketing & Sales:** 홍보물 제작, 현지 마케팅 대행 및 현장 통역 지원
- **Commission :** 갤러리가 주관하는 국내외 전시(기획전, 아트페어, 개인전 등)에서 발생하는 작품 판매 수익은 **작가 70% 배분**을 원칙으로 합니다.

REASONS TO WORK WITH US



GREAT LOCATION

busy London location



PROFESSIONAL STAFF

professional gallery team



ALL INCLUSIVE SERVICE

full gallery support

PREMIUM SERVICE & APPLICATION

SUPPORT SERVICE & APPLICATION

COLLABORATION

교육, 아트 비즈니스 그리고 사회공헌사업에 관심 있는 작가님들과 함께합니다.

- ◆ **Art Lap:** 교육 프로그램 개발
- ◆ **Art Shop:** 상품 개발 및 유통
- ◆ **Harmony:** 난민어린이 치유지원
- ◆ **Voucher:** [Art Society] 연계

CONCIERGE SERVICE

Concierge Service: 개인전 프리미엄 옵션

작가님의 단독 개인전(Solo Exhibition)을 준비하실 경우, 전시의 품격과 작가님의 편의를 한층 높이기 위해 맞춤형 컨시어지 옵션 서비스를 합리적인 별도 비용으로 제공해 드립니다.

- ◆ **Exclusive Shipping:** 개인전 규모에 맞춘 국제 운송, 통관 및 맞춤형 디스플레이
- ◆ **Travel Care:** 작가님의 현지 체류를 위한 항공권 및 숙박 예약 지원
- ◆ **Interpretation:** 단독 오프닝 리셉션 및 심도 있는 비즈니스 미팅을 위한 전문 통역
- ◆ **Expert Networking:** 개인전에 깊이를 더해줄 국내외 저명한 미술 평론가 매칭
- ◆ **Premium PR:** 개인전 전용 홍보물 기획, 디자인 및 인쇄 제작

MEMBERSHIP APPLICATION

Genre	회화, 일러스트레이션, 디지털 아트, 민화, 조각, 설치, 비디오, 사진, 공예, 디자인, 패션 등 모든 미술 장르 작가 개인 또는 단체
Required	1. 작가 약력 (양식없음) 2. 작품이미지 10점 (jpg) 또는 포트폴리오(PDF) * 평면(1컷), 입체(2~3컷), 미디어(avi) 3. 신청서 (홈페이지 다운로드 또는 개별요청)
Process	01. 신청서 접수 02. 검토 및 전시일정 확정 03. 의무 계약서 작성

Art

ART DISCOVERY PROJECT

spaceD90이 구축한 글로벌 네트워크 시스템, 그 확장의 파트너들을 만나 보세요.

Art Gallery

New York • Paris • London • Seoul • Tokyo

spaceD90

NEW YORK GALLERY GUIDE

CLASSIFICATION & CURATION OF NEW YORK'S ART SPACES



THE LOWER EAST SIDE VIBE

Dacia Gallery

Maintain a high level of
curation

Located in the trendy Lower East Side, Dacia Gallery represents the pulse of contemporary figurative art. It serves as a bridge for emerging artists to enter the market.

- Focus on contemporary figure painting and drawing
- Hosts solo exhibitions and curated group shows
- Accessible location in a high-traffic art district

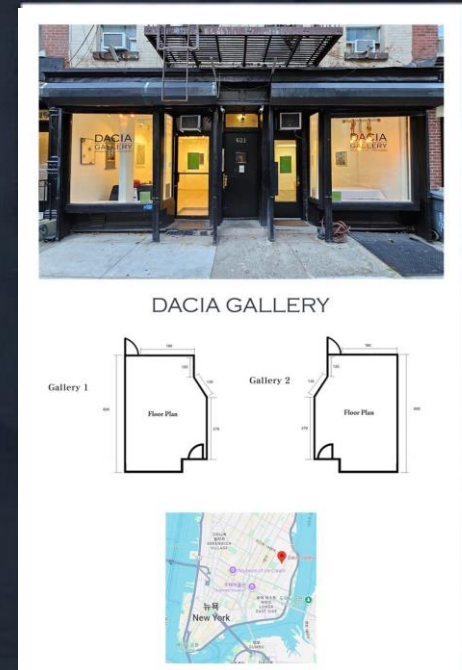
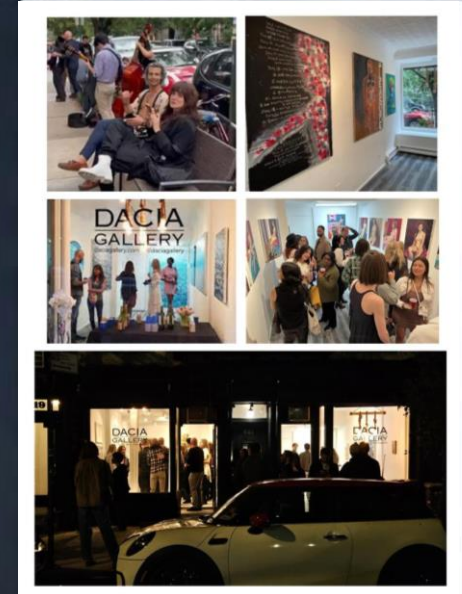

INSTITUTIONAL & ACADEMIC

STALLER CENTER

Paul W. Zuccaire Gallery

Located at Stony Brook University, this center represents the "Institutional" tier. It combines professional exhibitions with educational missions.

- Bring professional art to the campus and community
- Support student and faculty work alongside international artists
- Focus on education, lectures, and non-commercial value



STONY BROOK UNIVERSITY
STALLER
CENTER FOR THE ARTS

Paul W. Zuccaire
GALLERY



PARIS GALLERY GUIDE

CLASSIFICATION & CURATION OF PARIS'S ART SPACES

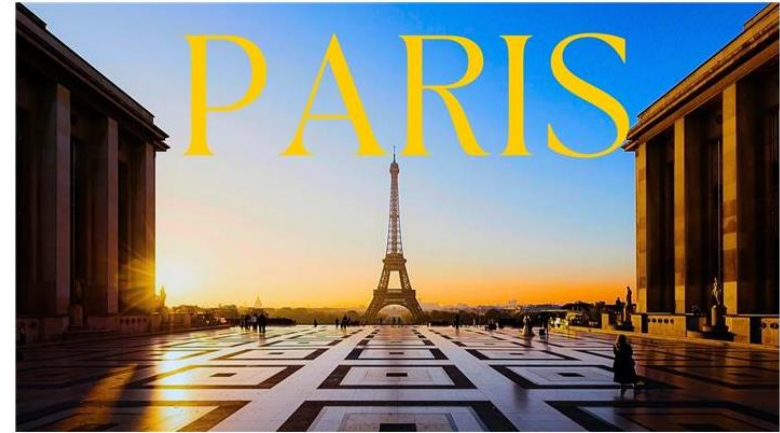

CONTEMPORARY DISCOVERY IN PARIS

L'ALÉATOIRE ART GALLERY

Where chance meets creativity:
A sanctuary for serendipitous art
encounters

True to its name, "L'Aléatoire", the gallery celebrates the unexpected art. It champions the idea that the most profound artistic connections often happen by accident or through experimental processes.

- Embracing experimental and generative art forms
- Curating "accidental" beauty and discovery
- Breaking away from predictable market trends

L'ALÉATOIRE
Art gallery.

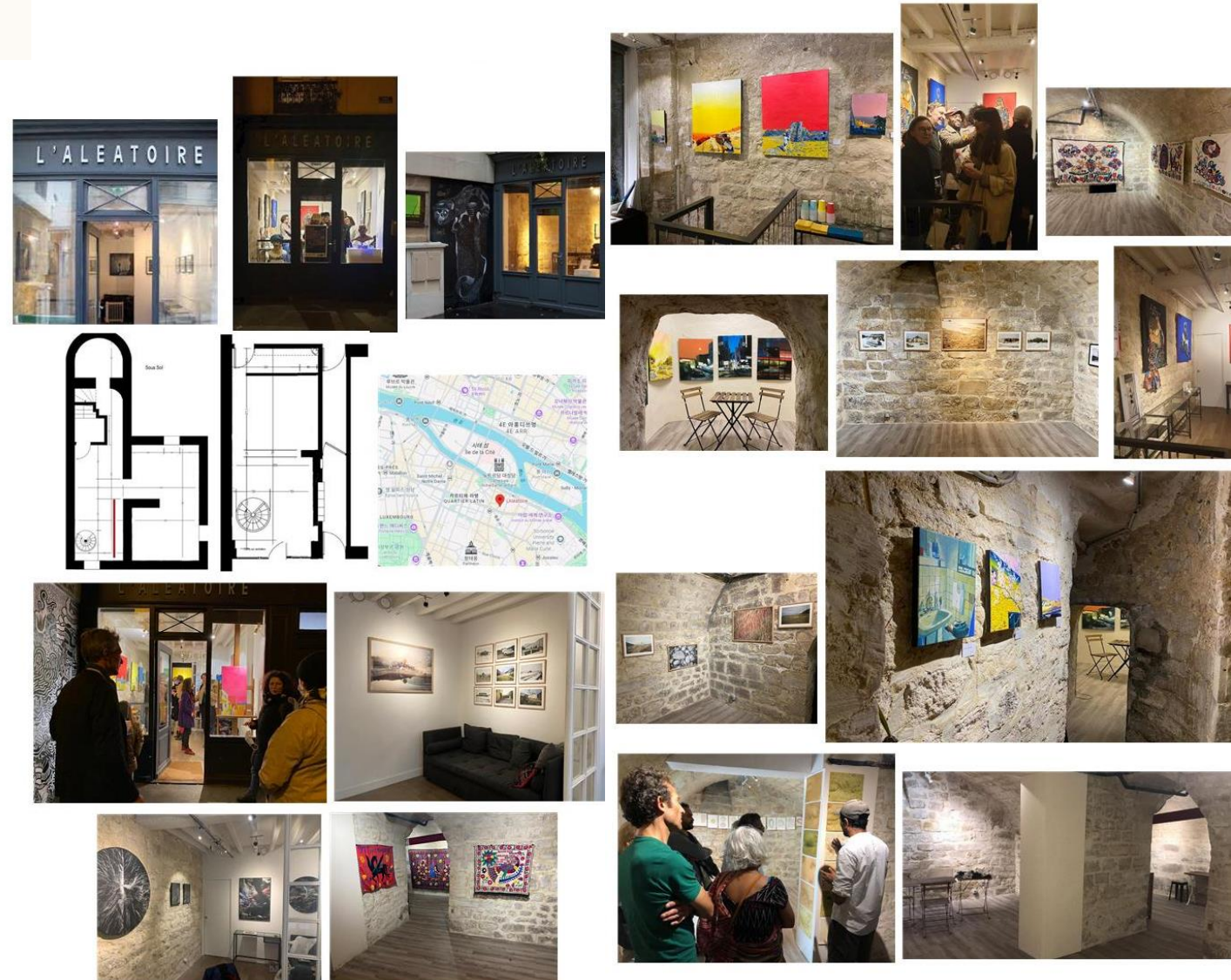

A DISTINGUISHED HISTORY

Galerie Saint-Roch

Prime Location & Unique
Atmosphere & Artistic Focus

Historic Landmark, occupying a former chapel from the 1860s, the gallery embodies a rich historical heritage.

- Located in a prestigious district nestled the Louvre Museum
- Occupying the site of a former chapel built in the 1860s.
- Characterized by high ceilings and historic charm

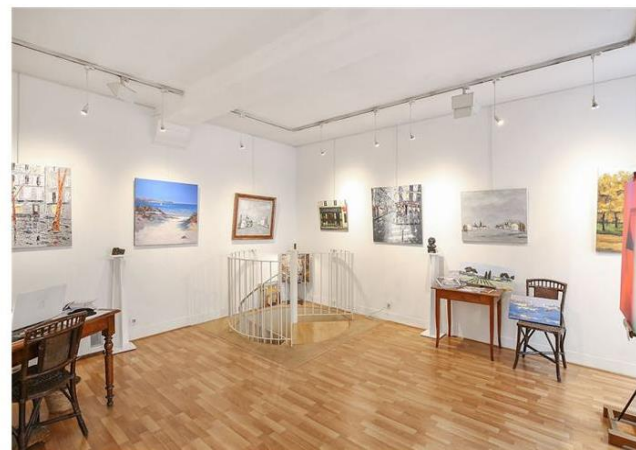

THE HEART OF ART & TREND

Espace Sylvia Rielle

A Premier Cultural Complex
in the Heart of Paris

Located in Le Marais, one of the most trendy and artistic districts in Paris. Surrounded by galleries and fashion boutiques, it is a constant destination for global collectors and art lovers.

- Prestigious Location, situated on the historic Place des Vosges
- Versatile Cultural Space, More than just a gallery, it serves as an open, stylish platform
- A constant destination for global collectors and art lovers

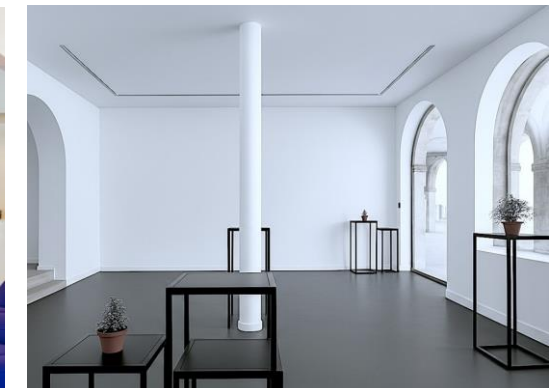
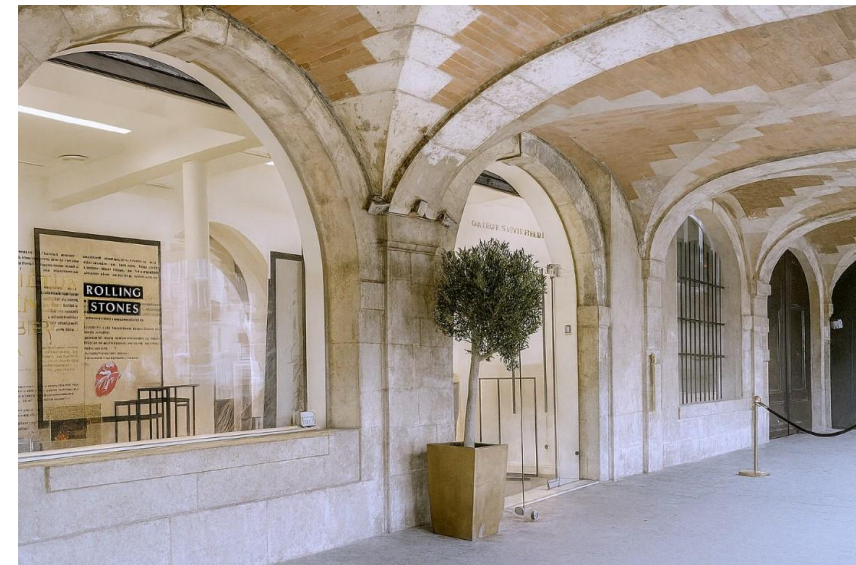

LONDON GALLERY GUIDE

CLASSIFICATION & CURATION OF LONDON'S ART SPACES



THE HEART OF EAST LONDON ART

Espacio Gallery

Shoreditch, London: A Dynamic Hub for Artist-Driven Contemporary Art



Espacio Gallery is located on Bethnal Green Road in the heart of East London's Shoreditch, London's hippest art district. Its proximity to Brick Lane creates a constant flow of cultural inspiration

- Located in Shoreditch, the heart of London's art and fashion
- Easy-to-access ground-floor and basement galleries
- A vibrant area attracting a vibrant crowd of trendy visitors and collectors

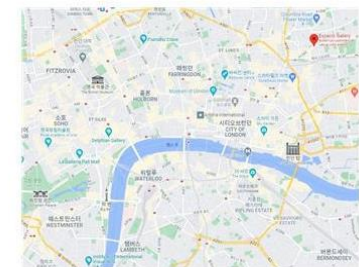
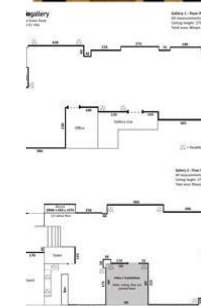

TOKYO GALLERY GUIDE

CLASSIFICATION & CURATION OF TOKYO'S ART SPACES



HARAJUKU'S ART LANDMARK

Design Festa Gallery

Tokyo's Harajuku: A Permanent Art Space for All Artists

Design Festa Gallery is located in the backstreets of Harajuku (Urahara), the epicenter of Tokyo's fashion and culture. Hidden among the labyrinthine alleyways, this space is a haven for creators from around the world.

- Located in Harajuku, the heart of Tokyo's subculture Scene
- Adjacent to Cat Street, connecting Omotesando and Harajuku
- A place for artists of all nationalities and genres to connect

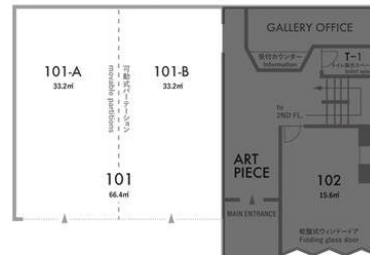

GINZA'S ART FLAGSHIP

Flag Ginza Gallery

Tokyo Ginza, a premium curation Space presenting a new standard for contemporary art

Flag Ginza Gallery is located on the main street of Ginza, the center of Tokyo luxury. In this street where tradition meets innovation, you can encounter the latest trends in global contemporary art.

- Located in Ginza, the center of Tokyo art and fashion
- A hub for global collectors and artists
- 1-minute walk from Ginza Station



flagginza gallery
rental gallery

About

Flag Ginza Gallery is an art space that stands in a corner of Ginza 1 chome.

The front entrance with its gentle curves leads into a pure white space. The gallery, consisting of one ground floor and a basement floor, offers the maximum freedom to exhibitors. The gallery caters to two-dimensional or three-dimensional exhibits, whether for corporate unveilings or works by artists.

Bookings are available from three days or longer, allowing for even short exhibitions

The gallery can be used at extremely reasonable prices, placing first priority on ease of use by our customers. We want to do everything in our power to make the most of every precious encounter from each unique work.



Access | フラグ・ギンザ・ギャラリー

Address 〒104-0061 東京都中央区銀座1-22-8 ハンモトビル1F
Tel 03-6913-2112
Mail flag_toya@yahoo.co.jp
Open 11:00~19:00
Holiday 土曜・日曜・休日



有楽町線「有楽町」1番、3番出口→3分 (1番出口方面エレベーター等)
有楽町線「銀座一丁目」4番出口→1分
目黒線・有楽町線「東銀座」A7番出口→4分
丸ノ内線・有楽町線・有楽町線「銀座」A13番出口→5分

Introducing our exhibition space

Introducing our exhibition space

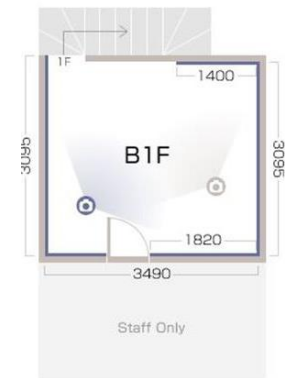
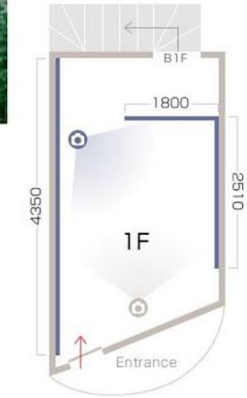

SEOUL GALLERY GUIDE

CLASSIFICATION & CURATION OF SEOUL'S ART SPACES



SEOUL FOUNDATION FOR ARTS AND CULTURE

SFAC ART SPACE

The WHITE Gallery

Incubating creativity in the heart of Seoul:
Where the city becomes a canvas

Operated by the Seoul Foundation for Arts and Culture (SFAC), these galleries serve as a bridge between the public and professional artists. It creates a sustainable ecosystem for Seoul's contemporary art scene.

- Supporting emerging and established artists
- Fostering cultural democracy in Seoul
- Providing professional exhibition infrastructure

서울문화재단 서울문화재단
Seoul Foundation for Arts and Culture SFAC 청년예술원
Seoul Artists' Platform
New&Young

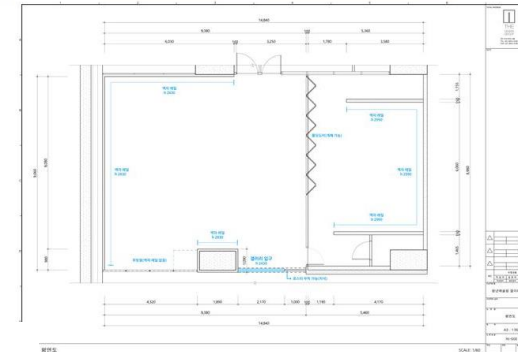
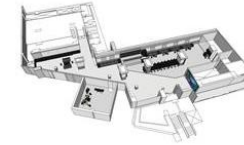

ART DISCOVERY PROJECT

spaceD9이 참여하고 있는 글로벌 아트 & 디자인 페어들을 살펴 보세요.

Art Fair

New York • Paris • Seoul • Tokyo

spaceD9

WORLD'S LARGEST FINE ART TRADE SHOW

Artexpo New York

A LEGACY OF OVER FOUR DECADES IN ART TRADE EXCELLENCE



Artexpo New York is uniquely designed for Art Trade Professionals gallery owners, art dealers, corporate art buyers, and interior designers.

HISTORIC INSTITUTIONAL LEGACY

ART CAPITAL

UNRIVALED ARTISTIC MAGNITUDE

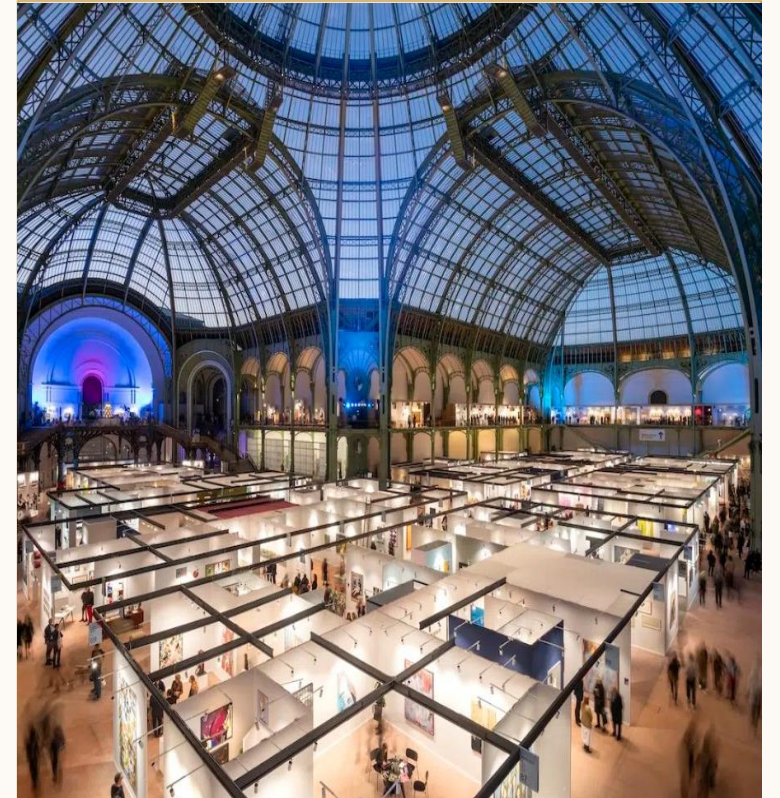
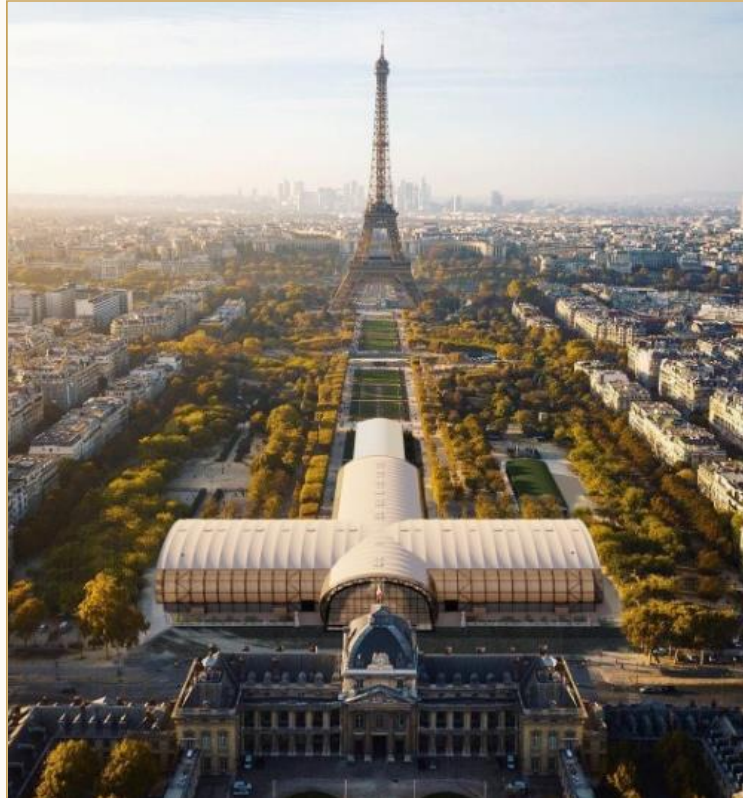

From classical oil paintings to large-scale contemporary installations,
ART CAPITAL represents the spectrum of human creativity.

DYNAMIC COMMERCIAL GATEWAY

ART SHOPPING

ACCESSIBLE CONTEMPORARY LUXURY



Located the iconic Louvre Museum, the fair is designed as a "dynamic commercial gateway." Unlike silent, austere museums, the aisles here are alive with conversation, negotiation, and discovery.

ASIA'S LARGEST CREATIVE FESTIVAL

Design Festa Tokyo

UNRIVALED ARTISTIC MAGNITUDE

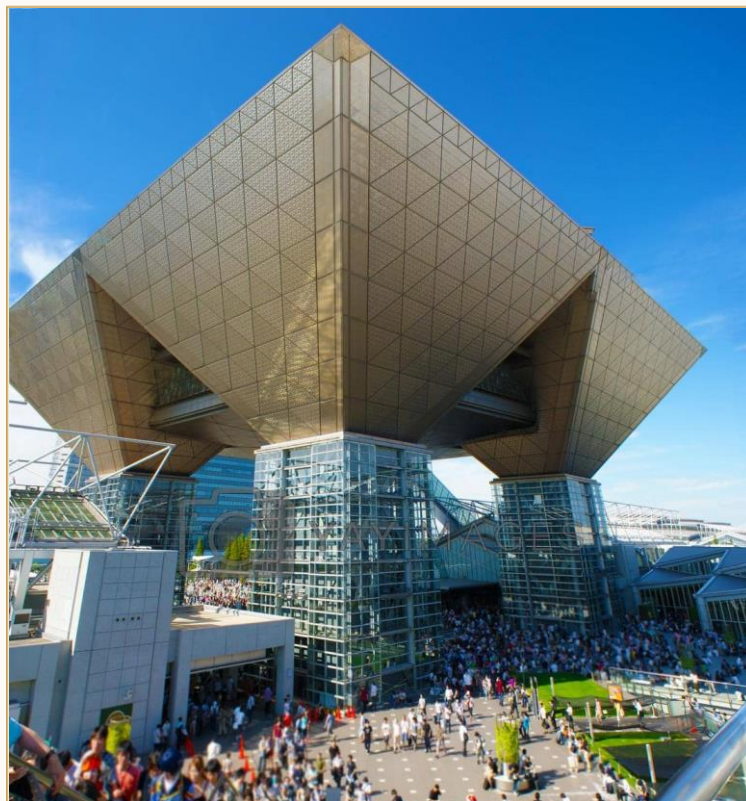

An explosive biannual convergence of independent art, design, and performance at the iconic Tokyo Big Sight—where boundless creativity meets high-energy culture.

KOREA'S WINTER ART FESTIVAL

SEOUL ART SHOW

DIVERSE SPECTRUM

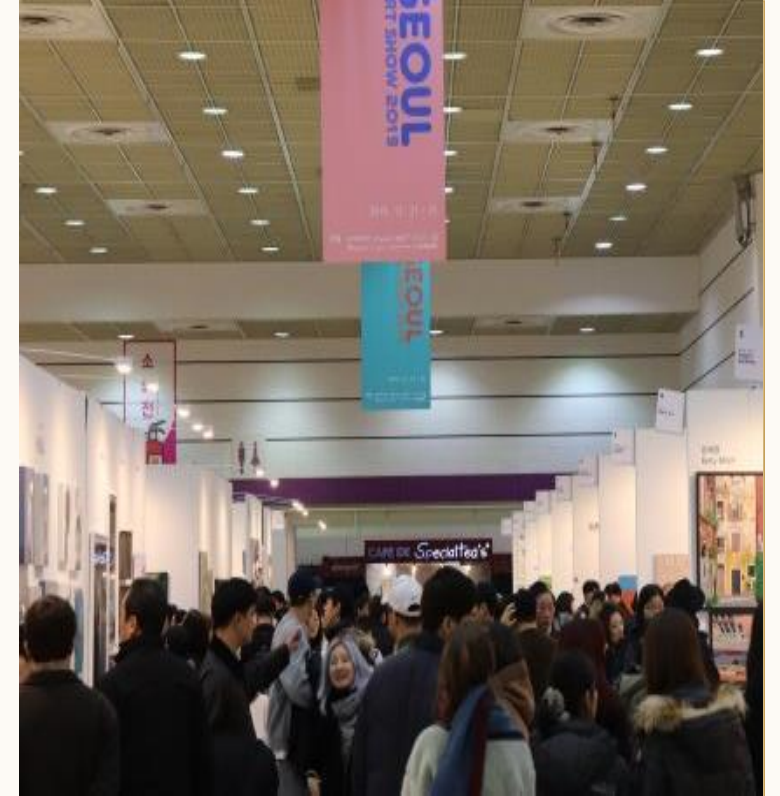

True to its theme "Diverse Spectrum," the show presents a wide range of artworks from classic Korean masters to emerging contemporary talents, creating a comprehensive view of the current art scene.

EUROPE'S LARGEST CREATIVE FESTIVAL

London Design Festival

A CITY-WIDE CELEBRATION

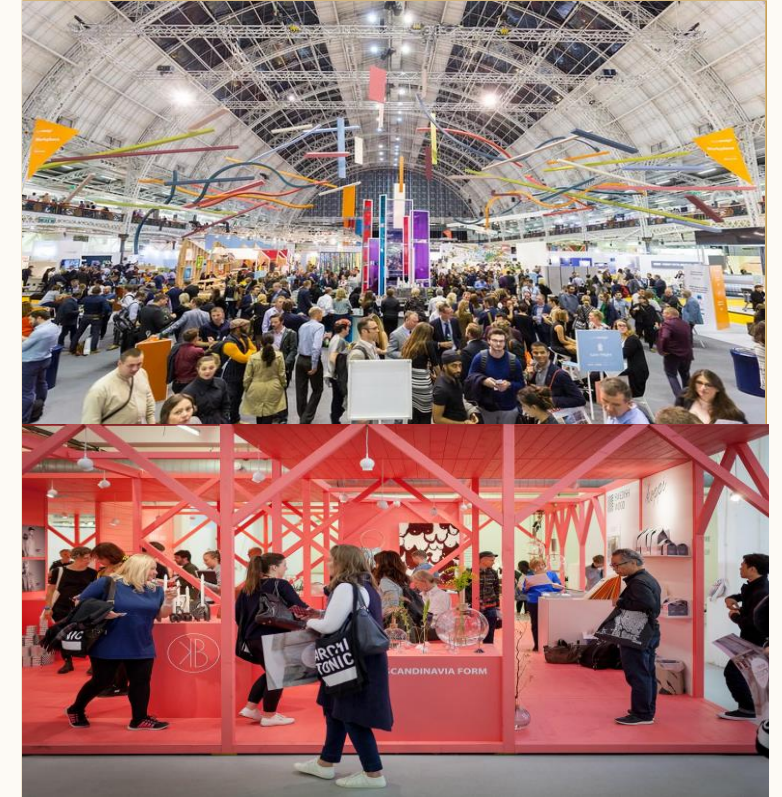
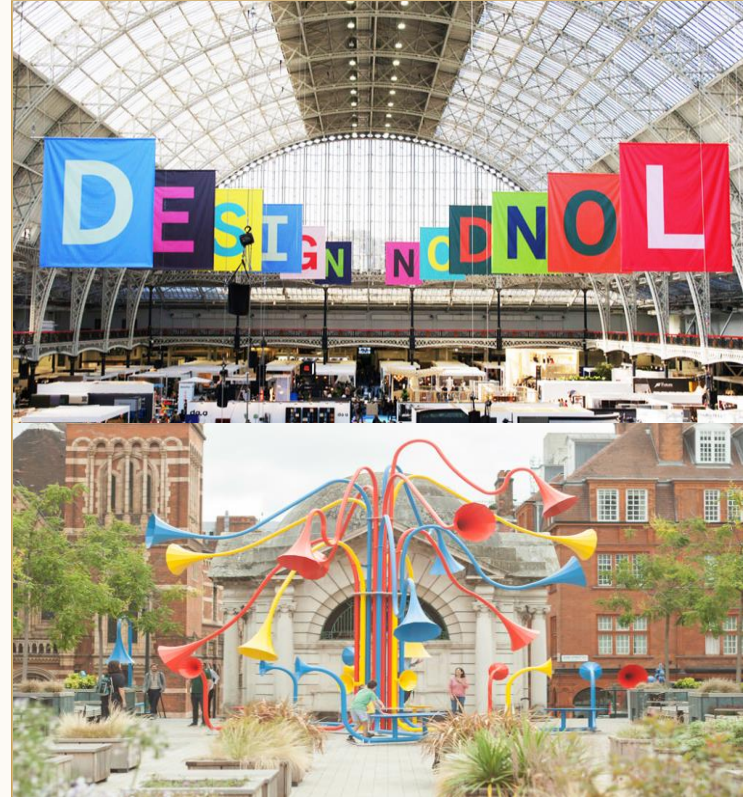

The London Design Festival (LDF) celebrates and promotes London as the design capital of the world. Spanning the entire city, the festival features hundreds of events, exhibitions, and installations.

JAPAN'S PREMIER CREATIVE FESTIVAL

Art Fair Tokyo

FROM TRADITION TO INNOVATION

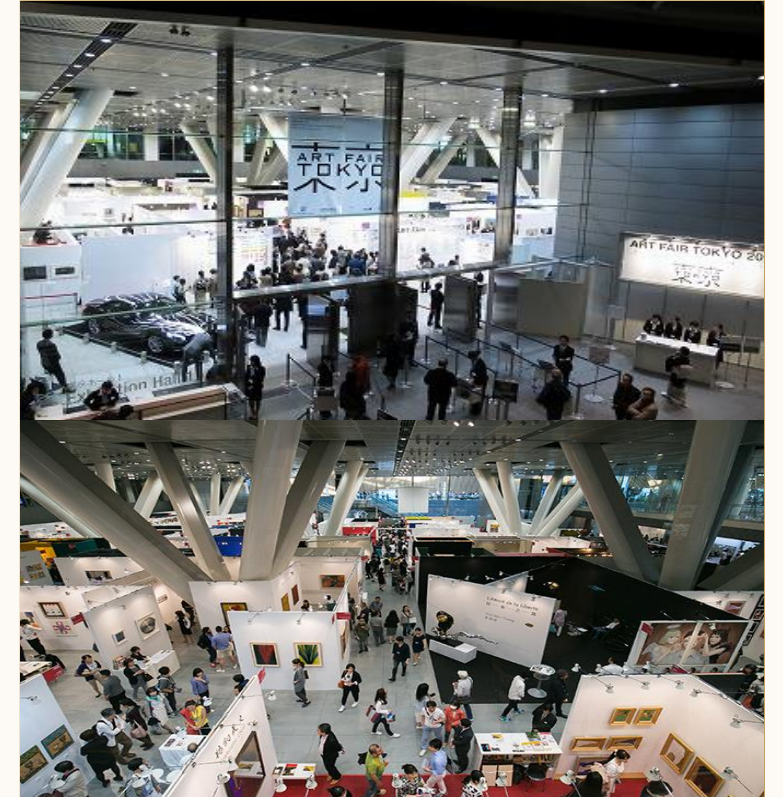
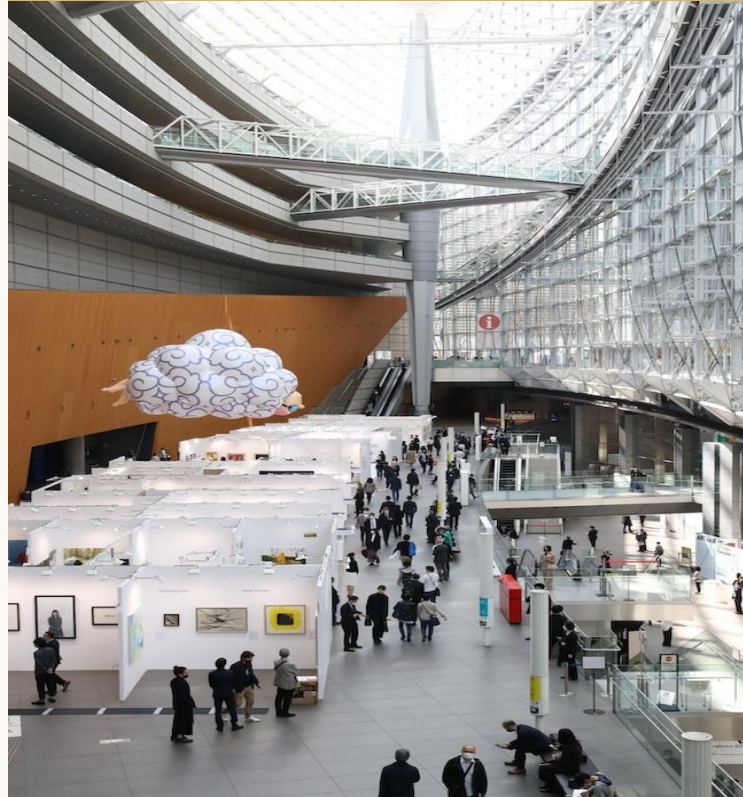

Art Fair Tokyo is the largest international art fair in Japan and the oldest in Asia. It serves as a crucial barometer for the Asian art market, connecting the rich traditions of Japanese art with the global contemporary scene.

JAPAN'S PREMIER CRAFT FESTIVAL

KOGEI Art Fair Kanazawa

A MODERN STAGE FOR TRADITIONAL



The KOGEI Art Fair Kanazawa is the only art fair in Japan exclusively dedicated to contemporary craft, the KOGEI Art Fair transforms hotel guest rooms into intimate exhibition spaces.

OSAKA'S LARGEST CREATIVE FESTIVAL

Art Osaka

THE PREMIER CONTEMPORARY ART EVENT IN WESTERN

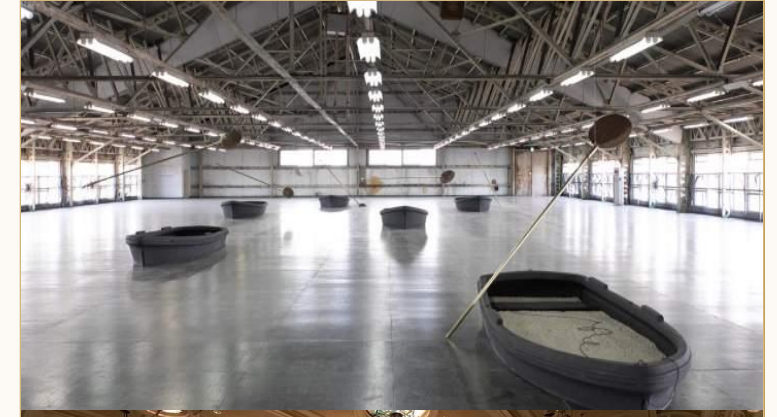

Art Osaka stands as the longest-running contemporary art fair in Western Japan. It focuses on discovering and presenting the most promising young to mid-career artists.

AMERICA'S LARGEST CREATIVE FESTIVAL

NYC x DESIGN

A CELEBRATION OF GLOBAL INNOVATION



An explosive biannual convergence of independent art, design, and performance at the iconic Javits Center and across New York City.

ASIA'S LARGEST CREATIVE FESTIVAL

Unknown Asia

A DECADE OF CREATIVITY



Unknown Asia is an explosive biannual convergence of independent art, design, and performance. It serves as a premier platform for next-generation creators to showcase their work to a global audience.

MEMBERSHIP CATEGORIES



[스페이스디나인 멤버스]는 작가 개인의 활동 목적에 따라 1년간 유지되는 맞춤형 시스템입니다.

구분	핵심 대상	주요 혜택	특이사항
RISE Members	해외 진출 초기 작가	뉴욕/파리/서울/도쿄 주요 거점 기획전 초대	가장 효율적인 해외 진출 교두보
FULL Members	다국가 노출 희망 작가	뉴욕/파리/런던/서울/도쿄 동시 기획전	글로벌 네트워크 최대 활용
PLUS Members	아트마켓 진입 중심	국제 아트페어(NY Expo, Paris Art Shopping, Art Capital, Tokyo Design Festa 등) 초대	실질적인 아트 마케팅 강화
SPECIAL Members	개인 브랜딩 강화	뉴욕/파리 주요 거점 개인전 개최	독점적인 매니지먼트 서비스
RESIDENCY Members	현지 체류 및 심화 연구	뉴욕/파리 레지던시 + 개인전 + 아트페어	창작-전시-스테이 토탈 케어

RISE MEMBERS (1~4) GLOBAL ENTRY & GROUP EXHIBITIONS



RISE 1 \$2,000

- 📍 **New York** DACIA Gallery
- 📍 **Paris** L'ALEATOIRE Art Gallery
- 📍 **Seoul** 서울문화재단

기획전시 (그룹전)



RISE 2 \$2,200

- 📍 **New York** spaceD9
- 📍 **Paris** L'ALEATOIRE Art Gallery
- 📍 **Seoul** 서울문화재단

기획전시 (그룹전)



RISE 3 \$2,400

- 📍 **New York** spaceD9
- 📍 **Paris** Espace Sylvia Rielle
- 📍 **Tokyo** Flag Ginza Gallery

기획전시 (그룹전)



RISE 4 \$2,800

- 📍 **London** Espacio Gallery
- 📍 **Paris** Espace Sylvia Rielle
- 📍 **Tokyo** Design Festa Gallery

기획전시 (그룹전)

- 비용에는 작품 왕복 운송, 보험, 현지 디스플레이, 홍보물 제작, 현장 세일즈 대행 등 모든 서비스 비용이 포함되어 있습니다.
- 추가 결제나 복잡한 절차 없이 작품만 출품하면 됩니다.

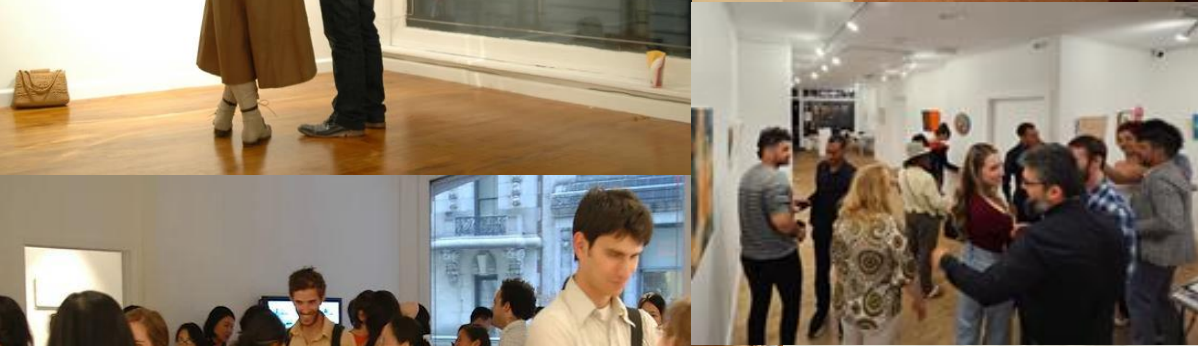

FULL MEMBERS GLOBAL EXPANSION (4-5 NATIONS)

FULL 1 \$3,200

- 🌐 **New York** spaceD9
- 🌐 **Paris** L'ALEATOIRE Art Gallery
- 🌐 **Tokyo** Flag Ginza Gallery
- 🌐 **Seoul** 서울문화재단

4개국 순회 기획전시

FULL 2 \$3,600

- 🌐 **New York** spaceD9
- 🌐 **London** Espacio Gallery
- 🌐 **Paris** Galerie Saint-Roch
- 🌐 **Tokyo** Flag Ginza Gallery
- 🌐 **Seoul** 서울문화재단

5개국 순회 기획전시

- 비용에는 작품 왕복 운송, 보험, 현지 디스플레이, 홍보물 제작, 현장 세일즈 대행 등 모든 서비스 비용이 포함되어 있습니다.
- 추가 결제나 복잡한 절차 없이 작품만 출품하면 됩니다.

PLUS MEMBERS EXHIBITION + ART FAIRS

• 출품작 관련 상세내용은 전시별 안내문을 통해 확인하실 수 있습니다.

PLUS 1 \$4,000

NEW YORK ART EXPO

📅 Fair : **New York** Art Expo
2027.04 New York

👤 Group

- + **Paris** L'ALEATOIRE Art Gallery
- + **Tokyo** Flag Ginza Gallery
- + **Seoul** 서울문화재단



PLUS 2 \$4,400

PARIS ART CAPITAL

📅 Fair : **Paris** Art Capital
2027.02 Paris

👤 Group

- + **New York** spaceD9
- + **Tokyo** Flag Ginza Gallery
- + **Seoul** 서울문화재단



PLUS 3 \$4,600

PARIS ART CAPITAL SEOUL ART SHOW

📅 Fair : 1. **Paris** Art Capital
2027.02 Paris
2. **Seoul** Art Show
2026.12 Seoul

👤 Group

- + **New York** spaceD9
- + **Tokyo** Flag Ginza Gallery
- + **Seoul** 서울문화재단



PLUS 4 \$5,000

TRIPLE FAIR

📅 Fair : 1. **New York** Art Expo
2027.04 New York
2. **Paris** Art Shopping
2026.10 Paris
3. **Tokyo** International
Art Fair
2026.12 Tokyo

👤 Group

- + **Tokyo** Flag Ginza Gallery
- + **Seoul** 서울문화재단



PLUS MEMBERS EXHIBITION + ART FAIRS

• 출품작 관련 상세내용은 전시별 안내문을 통해 확인하실 수 있습니다.

PLUS 1 \$4,000

NYC X DESIGN

📅 Fair : **NYC x DESIGN**
2026.05 New York

👤 Group

- + **Paris** L'ALEATOIRE Art Gallery
- + **Tokyo** Design Festa Gallery
- + **Seoul** 서울문화재단

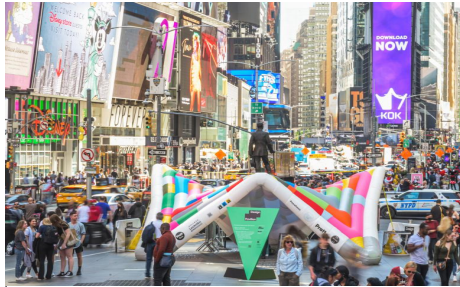

PLUS 2 \$4,200

DESIGNART TOKYO

📅 Fair : **DESIGNART Tokyo**
2026.11 Tokyo

👤 Group

- + **New York** spaceD9
- + **Paris** L'ALEATOIRE Art Gallery
- + **Seoul** 서울문화재단



PLUS 3 \$4,800

DESIGN FESTA TOKYO OSAKA UNKNOWN ASIA

📅 Fair : 1. **Design Festa Tokyo**
2026.11 Tokyo
2. **Osaka Unknown Asia**
2026.12 Osaka

👤 Group

- + **New York** spaceD9
- + **Tokyo** Design Festa Gallery
- + **Seoul** 서울문화재단



PLUS 4 \$5,000

LONDON DESIGN FESTIVAL

📅 Fair : **London Design Festival**
2026.09 London

👤 Group

- + **New York** spaceD9
- + **Paris** Galerie Saint-Roch
- + **Tokyo** Design Festa Gallery
- + **Seoul** 서울문화재단



SPECIAL MEMBERS INVITATION SOLO EXHIBITION

SPECIAL 1 \$7,000

- ★ Solo : Flag Ginza
Gallery **Tokyo**
- 📅 Fair : **New York**
Art Expo
2027.4 New York
- 🍷 Group
- + **Paris** Espace Sylvia
Rielle
- + **Seoul** 서울문화재단

SPECIAL 2 \$8,200

- ★ Solo : Dacia Gallery
New York
- 📅 Fair : **New York**
Art Expo
2027.4 New York
- 🍷 Group
- + **Paris** Espace Sylvia
Rielle
- + **Tokyo** Flag Ginza
Gallery
- + **Seoul** 서울문화재단

SPECIAL 3 \$8,600

- ★ Solo : Galerie Saint-
Roch **Paris**
- 📅 Fair : **Paris** Art
Shopping
2026.10 Paris
- 🍷 Group
- + **New York** spaceD9
- + **Tokyo** Flag Ginza
Gallery
- + **Seoul** 서울문화재단



- 개인전시 일정은 작가님의 선호와 현지 갤러리 스케줄을 검토, 협의해서 결정합니다.
- 모든 개인전은 7일 기준이며, 오프닝 리셉션이 지원됩니다.
- 작품운송비용은 별도입니다.

RESIDENCY MEMBERS THE ULTIMATE EXPERIENCE

RESIDENCY 1 \$9,000



RESIDENCY : Tokyo

스튜디오 제공

(spaceD9 & DACIA)

★ Solo : Flag Ginza Gallery **Tokyo**

📅 Fair : **New York** Art Expo
2027.04 New York

👥 Group

- + **New York** DACIA Gallery
- + **Paris** Espace Sylvia Rielle
- + **Seoul** 서울문화재단

RESIDENCY 2 \$9,900



RESIDENCY : New York

스튜디오 제공

(spaceD9 & DACIA)

★ Solo : DACIA Gallery **New York**

📅 Fair : **New York** Art Expo
2027.04 New York

👥 Group

- + **New York** spaceD9
- + **Paris** Espace Sylvia Rielle
- + **Tokyo** Flag Ginza Gallery
- + **Seoul** 서울문화재단

RESIDENCY 3 \$12,000



RESIDENCY : Paris

스튜디오 제공

(spaceD9 & DACIA)

★ Solo : Galerie Saint-Roch **Paris**

📅 Fair : **Paris** Art Shopping
2026.10 Paris
Seoul Art Show
2026.12 Seoul

👥 Group

- + **New York** DACIA Gallery
- + **Tokyo** Flag Ginza Gallery
- + **Seoul** 서울문화재단

- 레지던시는 진행 국가별 일정이 다릅니다.
- 레지던시와 개인전 일정을 매칭해 드릴 수 있으며 개인전과 동일하게 레지던시 운영 기간도 7일 기준입니다.



NEW YORK RESIDENCY

2026 - 27

DACIA Gallery와 spaceD9 Studio에서 진행되는 심화 예술 프로그램입니다.

01 Art Program
누드, 인물화(실내) 및 풍경(야외) 작품 활동

02 Art Business & Walk
실전 아트 마케팅 강좌, 갤러리 & 미술관 탐방

03 Open Studio
공식 오프닝 리셉션, 전시 및 아트 토크

2026 - 27 New York Residency Program

Overview

📅 기간: 2026 - 2027년

📍 장소: Dacia Gallery, New York

👤 강사: Billy Seccombe (실기), Lee Vasu (실기, 아트비즈니스)

Curriculum

Mon-Thu (10am-4pm)

실기 집중 과정 (누드/풍경)

Mon (4pm-5pm)

아트 비즈니스 & 마케팅

Gallery Tour

NY 이스트 빌리지 & MoMA

Sat (5pm-8pm)

오픈 스튜디오 & 리셉션

space19 Residency-Studio



2026 - 2027 ART DISCOVERY PROJECT

New York • Paris • London • Seoul • Tokyo

2026 April

NEW YORK, USA

Art expo (아트페어)

PARIS, FRANCE

ART SHOPPING (아트페어)

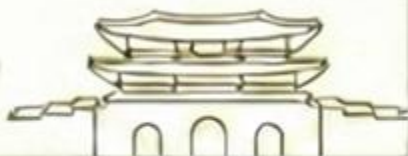

2026 May

TOKYO, JAPAN

Flaginza Gallery (기획전)

NEW YORK, USA

NYCxDESIGN (아트페어)



2026 Jul - Aug

SEOUL, KOREA

Dacia Gallery & spaceD9 (기획전)

서울문화재단 화이트 갤러리

(SFAC White Gallery)

JAPAN

Art Osaka & KOGEI Art Fair Kanazawa (아트페어)



2026 September

PARIS, FRANCE

spaceD9 (기획전)

LALÉATOIRE Art Gallery



2026 October

LONDON, UK

Espacio Gallery (기획전)

London Design Festival (아트페어)

PARIS, FRANCE

ART SHOPPING (아트페어)



2026 November

TOKYO, JAPAN

Design Festa Gallery (기획전)

DESIGN FESTA TOKYO (아트페어)

OSAKA, JAPAN

Unknown Asia (아트페어)



2026 December

SEOUL, KOREA

Seoul Art Show (아트페어)



2027 February

PARIS, FRANCE

Art Capital (아트페어)



2027 March

TOKYO, JAPAN

Art Fair Tokyo (아트페어)

Design Festa Gallery

(기획전)

2027 April

NEW YORK, USA

Art Expo (아트페어)

Dacia Gallery (기획전)

PARIS, FRANCE

ART SHOPPING (아트페어)



ADDITIONAL SUPPORT SYSTEMS



Art Bank

작가 작품 아카이브 시스템으로 홍보, 판매, 렌탈 등 아트 마케팅 지원



Harmony Project

멤버스 회원비 10%를 세계난민어린이 미술 치유지원 [하모니 프로젝트]에 후원



Art Lab / Shop

교육 프로그램 개발 및 아트 콜라보 상품 유통 협력

70%

작가 판매 수익 분배

30%

추가 전시기획 지원

15yr+

매니지먼트 노하우



Application Process

1. 대상

회화, 일러스트레이션, 디지털 아트, 민화, 조각, 설치, 사진, 공예 등 모든 미술 장르

2. 제출 서류

신청서, 작가 약력, 작품 이미지 10점

3. 승인 및 계약

서류 검토 > 승인 > 전시일정 확정 > 의무 계약서 작성

Contact Us

✉ artspaced9@gmail.com

☎ 010-4580-9298

🌐 www.artspaced9.com

BE THE GLOBAL ARTIST

spaceD9
MEMBERS

www.spaced9.com

© 2026 spaceD9. All Rights Reserved.